



twee onder één kap



BOUWBEDRIJF
WIJLENS BV
Geeft uw fantasie de ruimte....

Handelsstraat 20 7482 GW Haaksbergen
053-5724355 www.wijlens-bouw.nl

Geachte heer / mevrouw,

Bedankt voor de belangstelling voor een woning van Bouwbedrijf Wijlens. Je hebt besloten om een huis te laten bouwen of om je alvast te oriënteren. Wij helpen daar graag bij.

In deze brochure staan een aantal standaard ontwerpen. Deze kunnen als uitgangspunt dienen voor jouw droomhuis. Prijsindicaties zijn op aanvraag beschikbaar.

Het is mogelijk om tijdens een vrijblijvende afspraak in Haaksbergen van gedachten te wisselen en desgewenst een concrete aanbieding te laten maken.

Veel plezier met het doornemen van deze standaard ontwerpen !



Memphis standaard



voorgevel

achtergevel

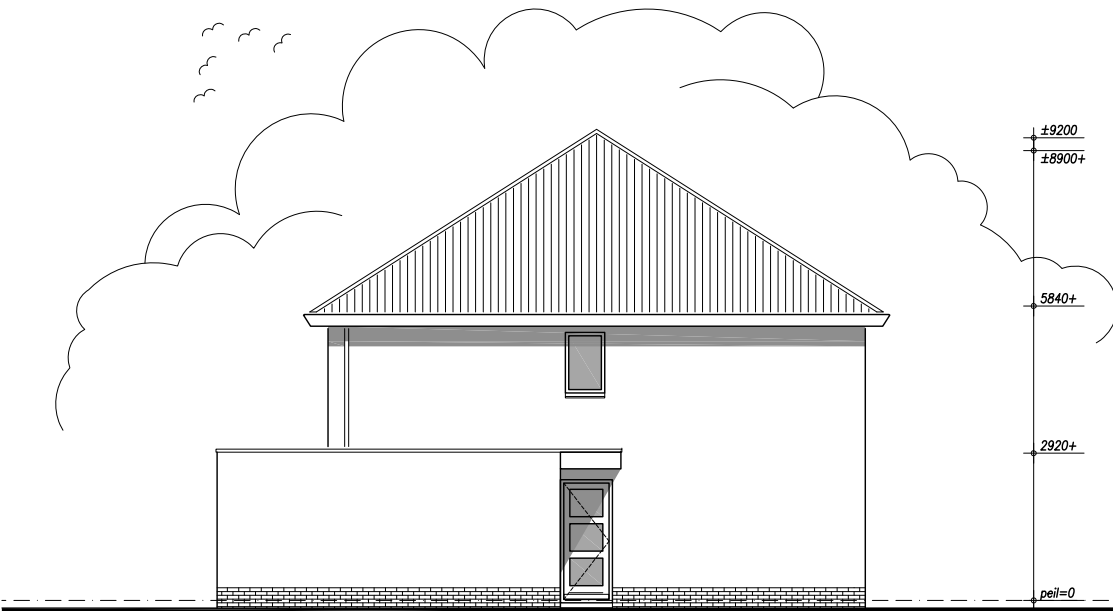

linkerzijgevel

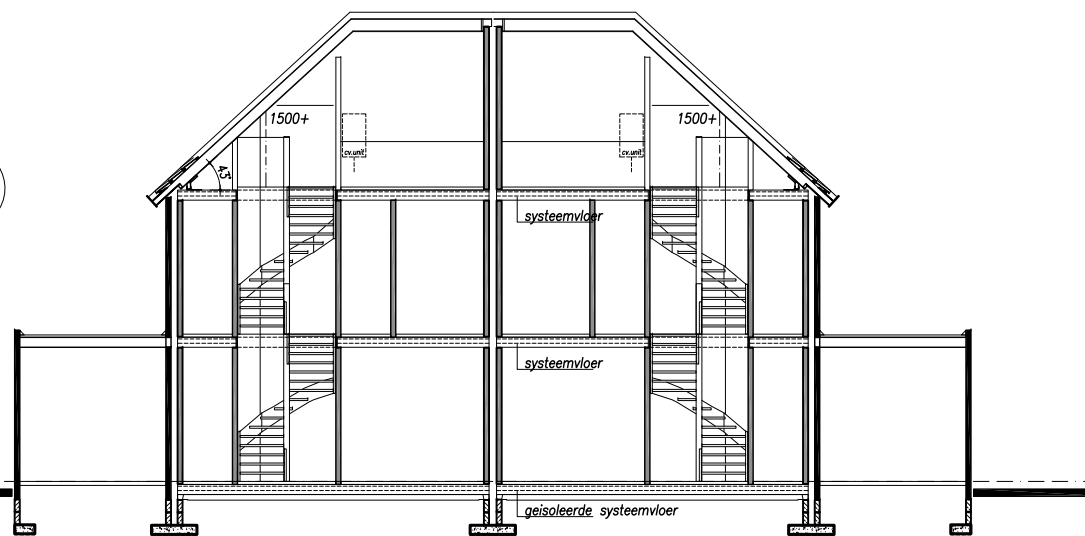

doorsnede

Memphis standaard

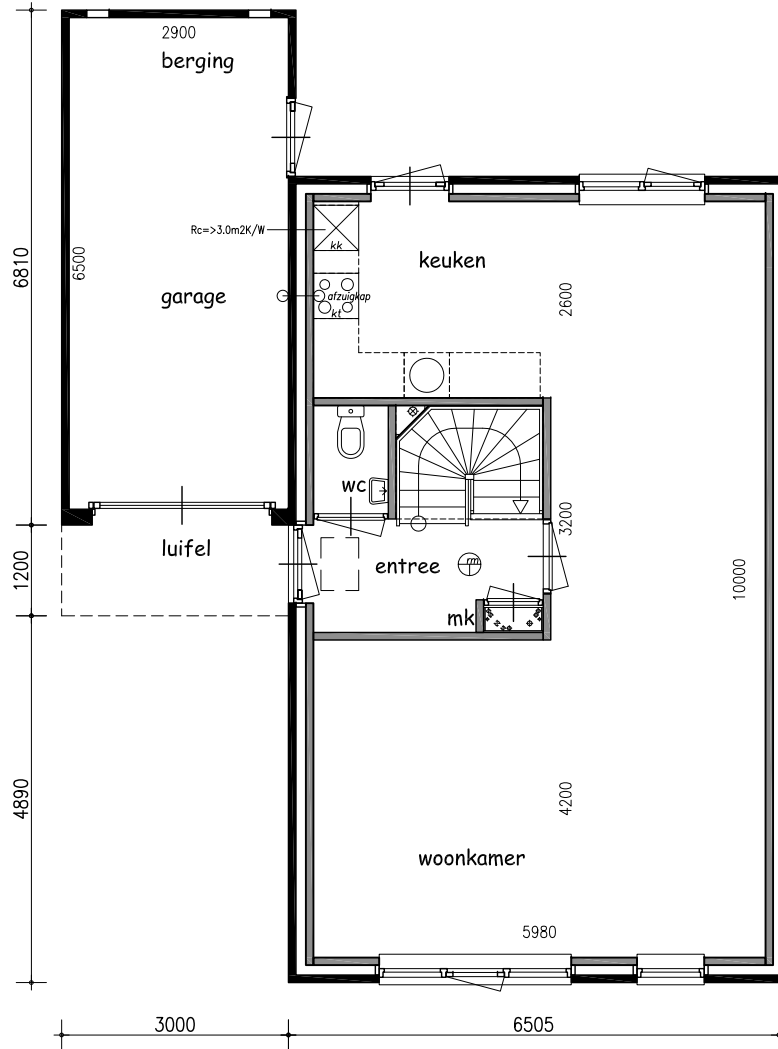

begane grond

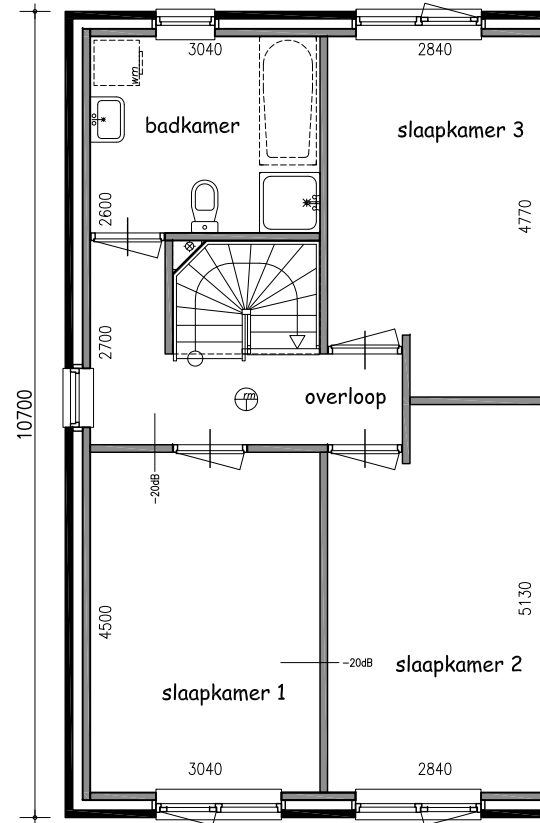

verdieping

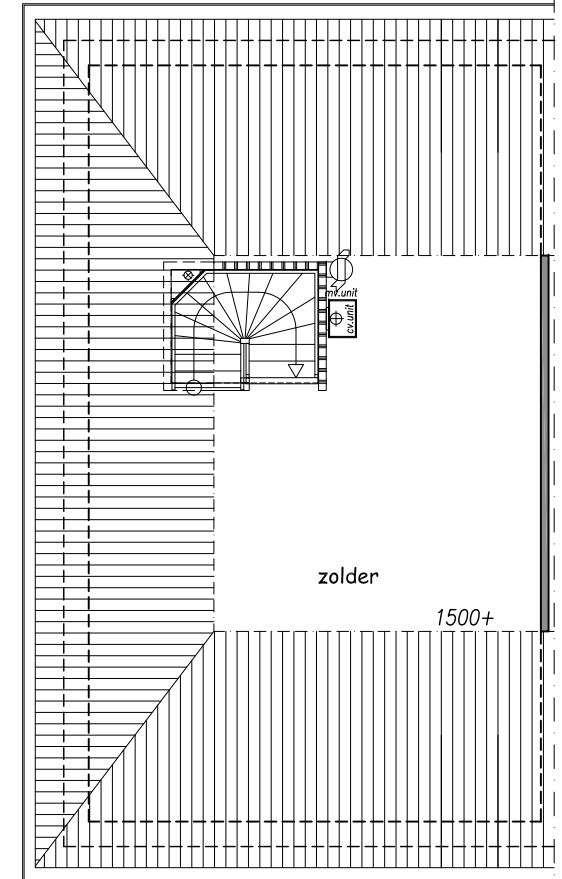

zolder

Memphis *met bakgoot, geïsoleerde berging, ronde erker en tuindeuren **



* berging, ronde erker en tuindeuren zijn optie

voorgevel

achtergevel

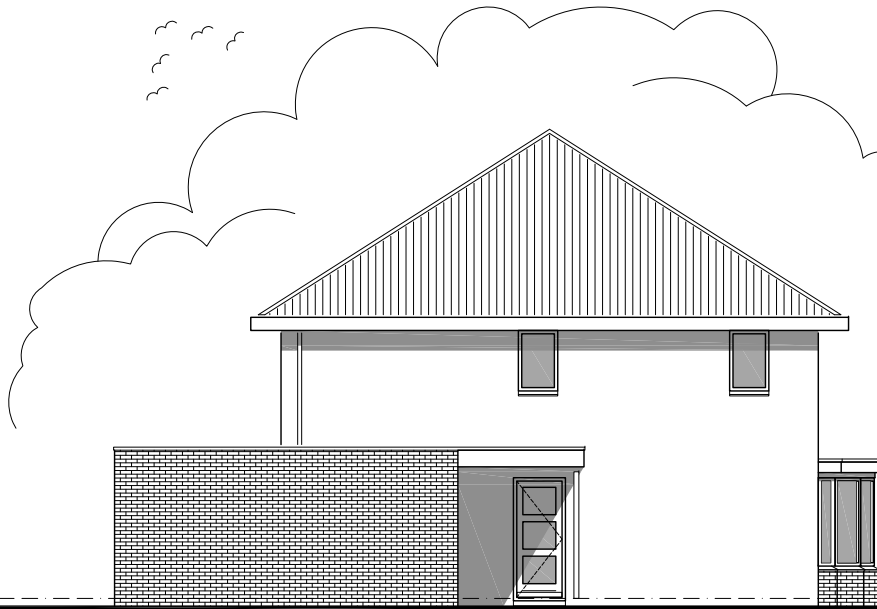

±9200
±8900+
5840+
2920+
peil=0
850-

linkerzijgevel

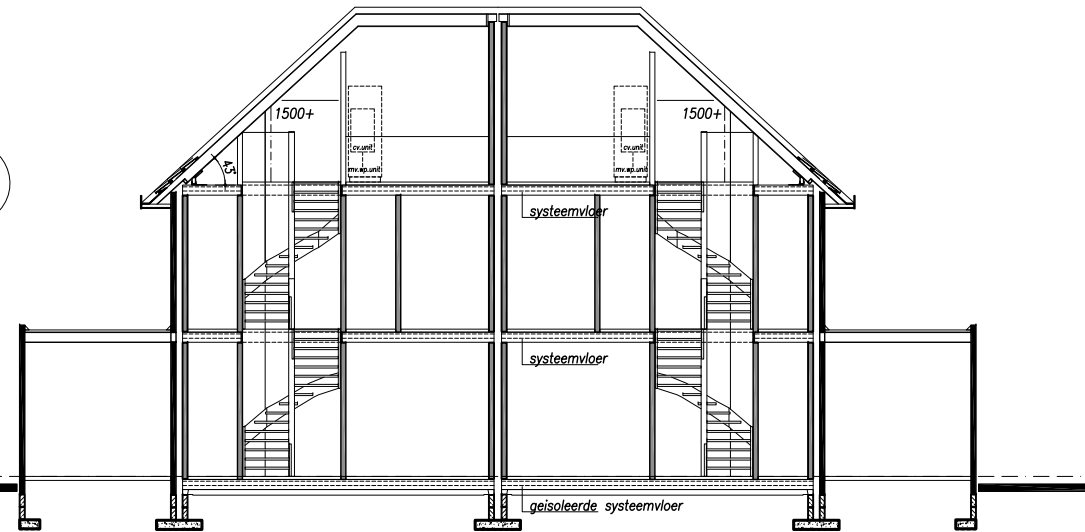

doorsnede

Memphis *met bakgoot, geïsoleerde berging, ronde erker en tuindeuren*

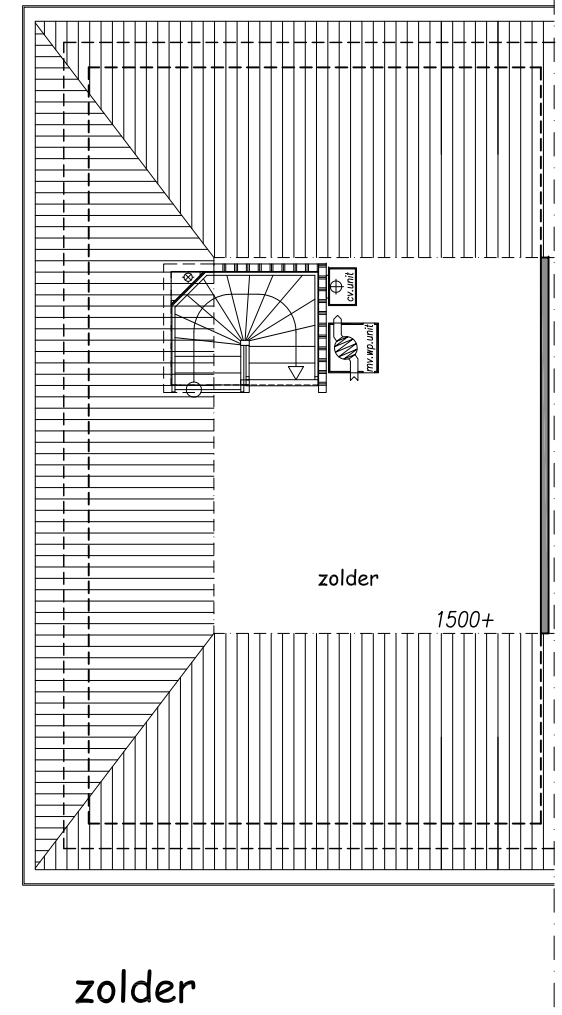
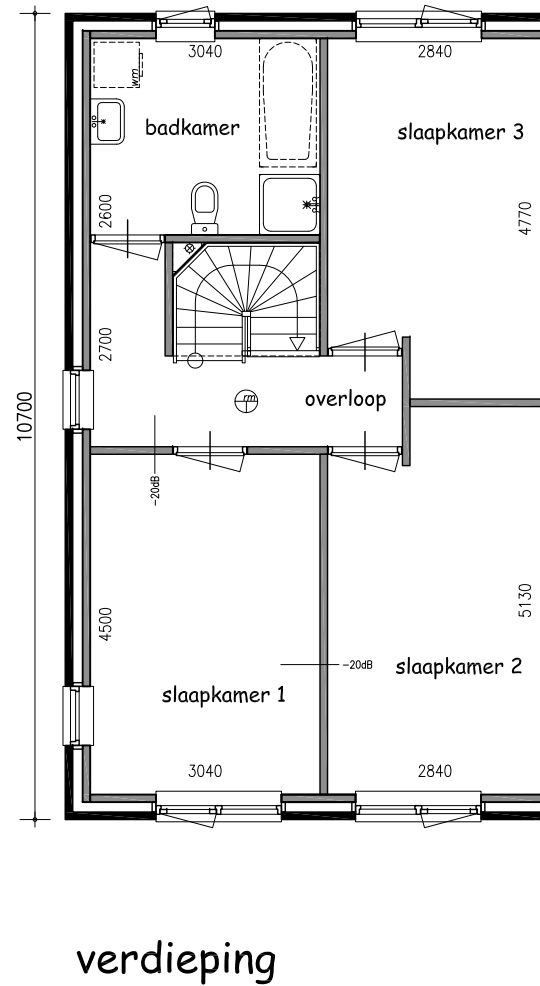
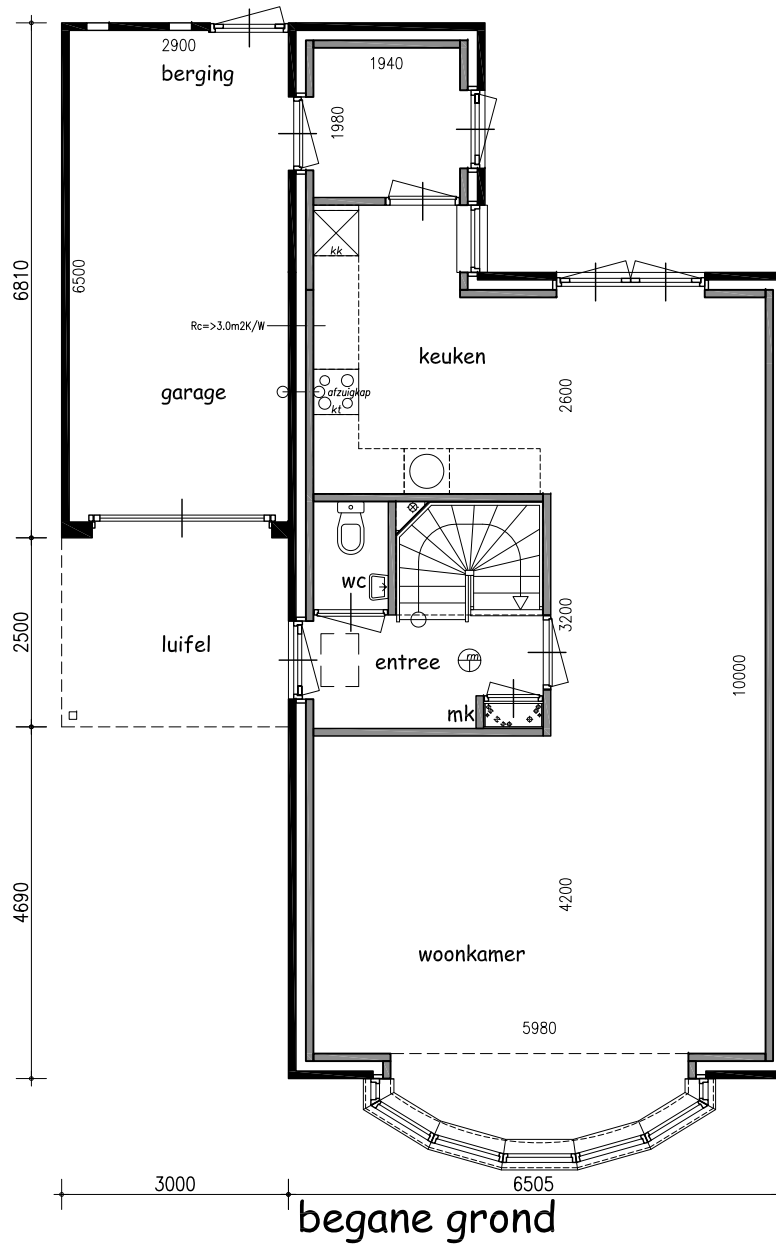

Baltimore standaard



*erker=optie
voorgevel

achtergevel

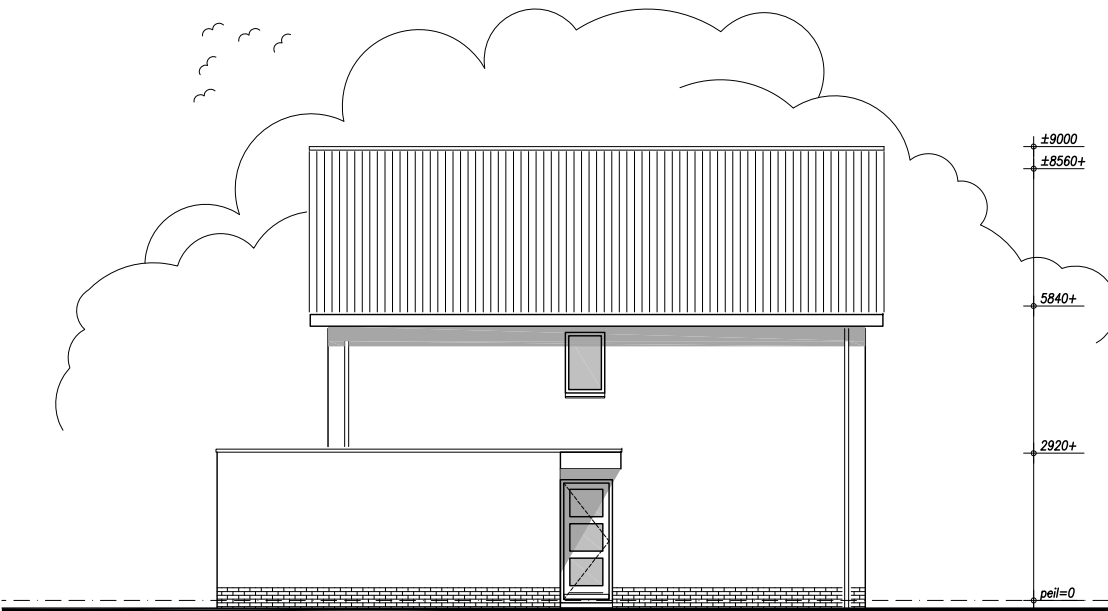

linkerzijgevel

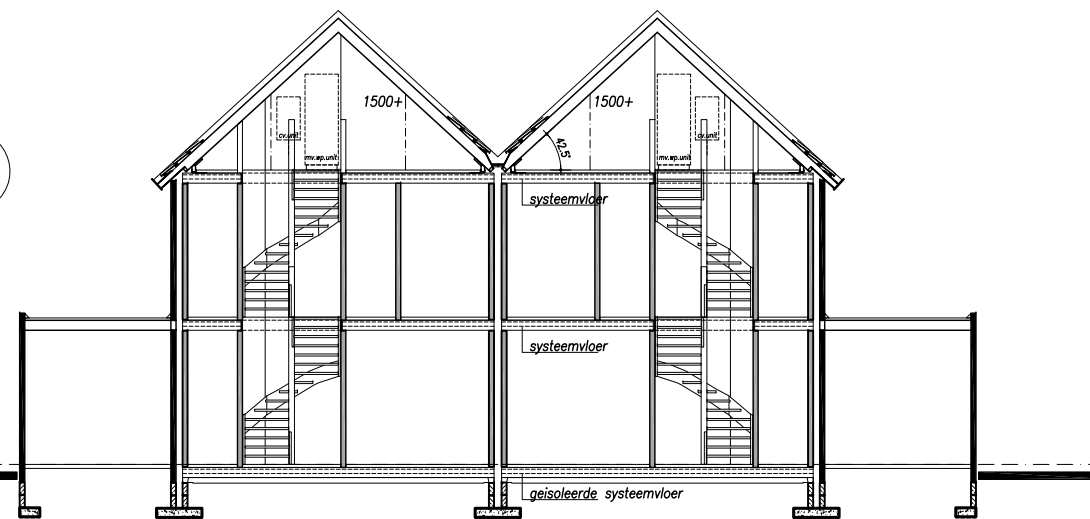

doorsnede

Baltimore standaard

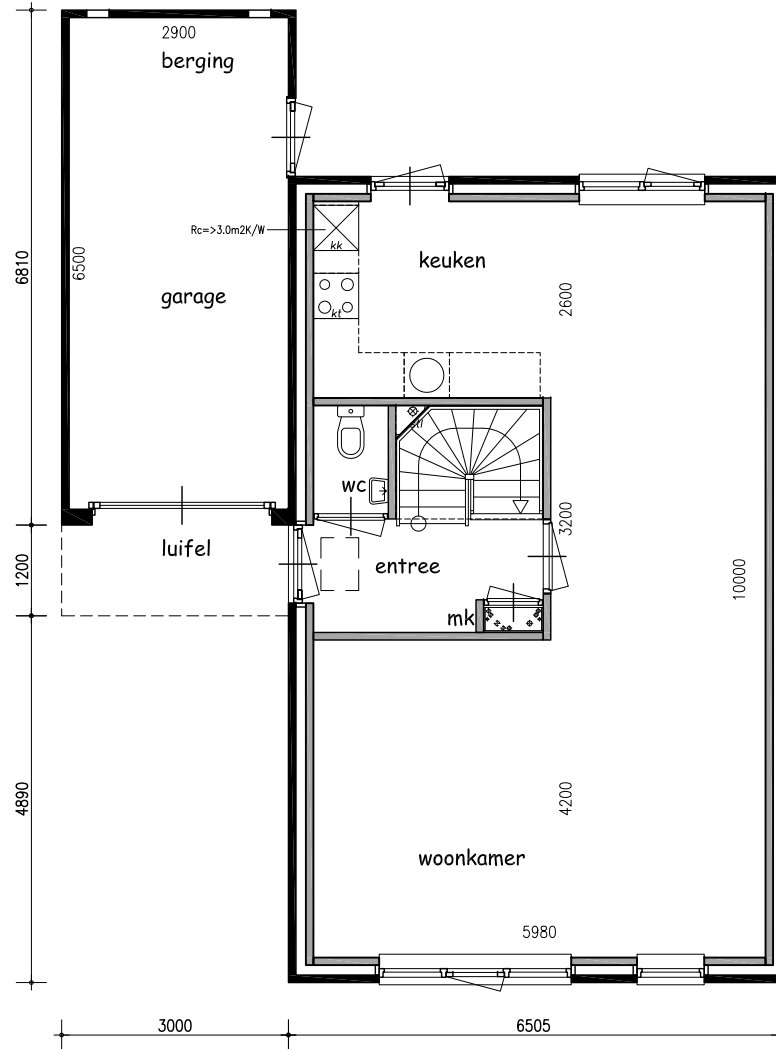

begane grond

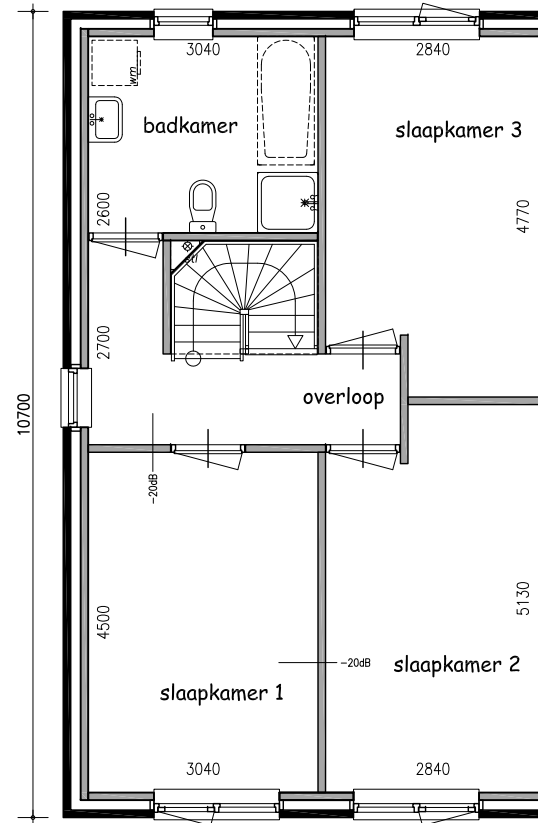

verdieping

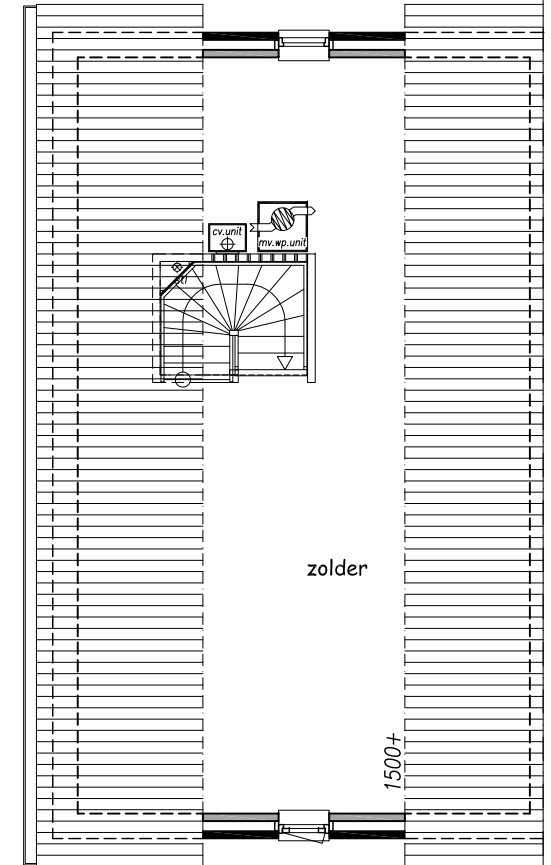

zolder

Baltimore variant



*erker+balkon=optie

voorgevel

*tuindeuren=optie

achtergevel

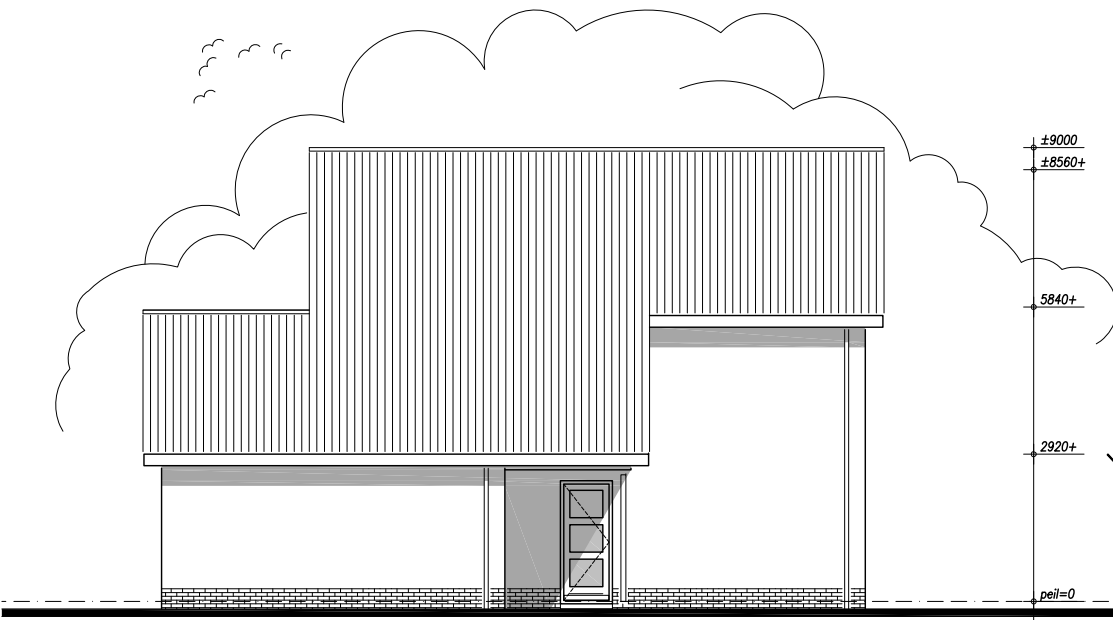

linkerzijgevel

±9000
±8560+
5840+
2920+
peil=0
850-

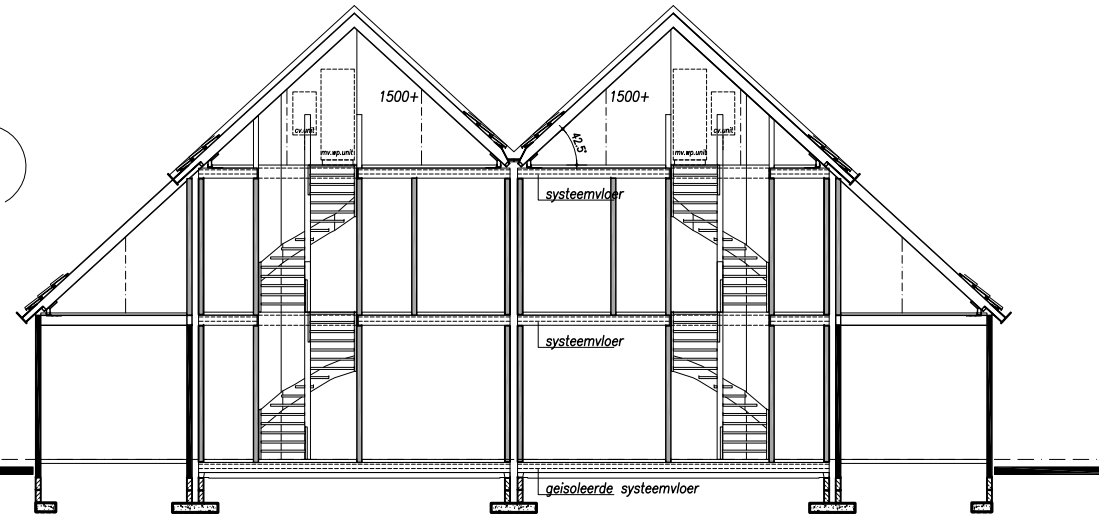

doorsnede

Baltimore *variant*

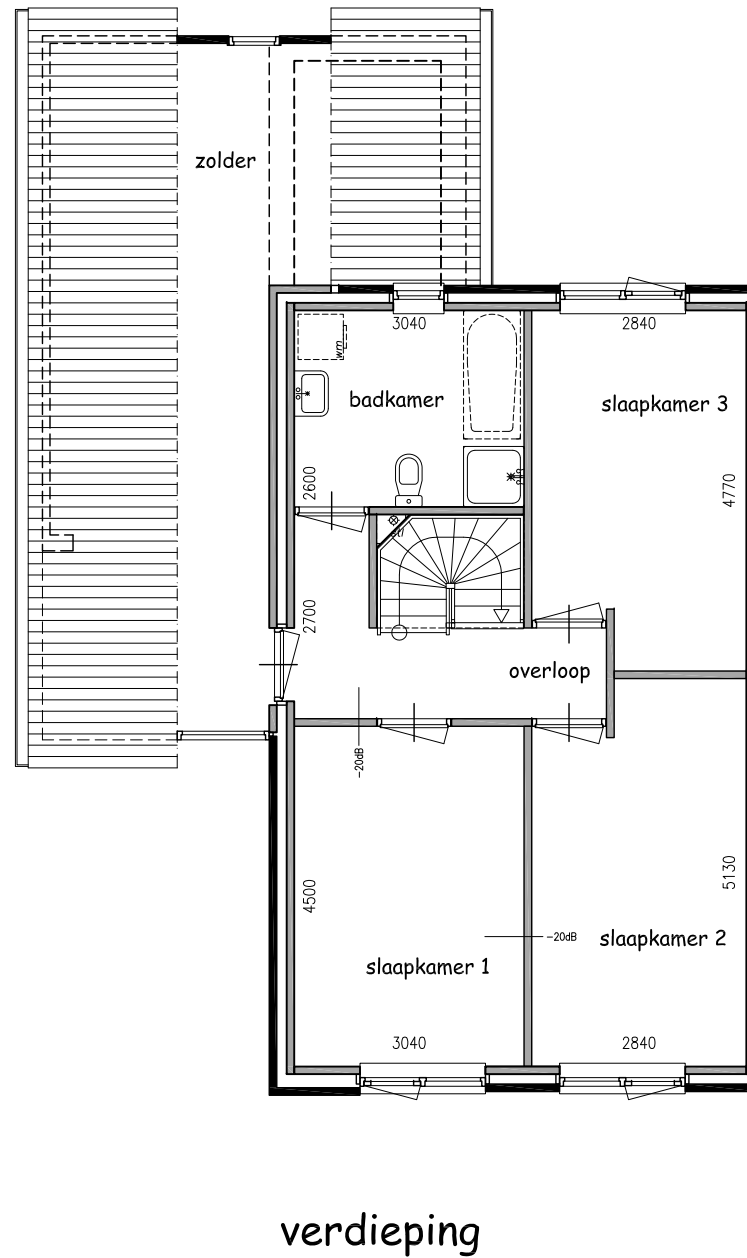
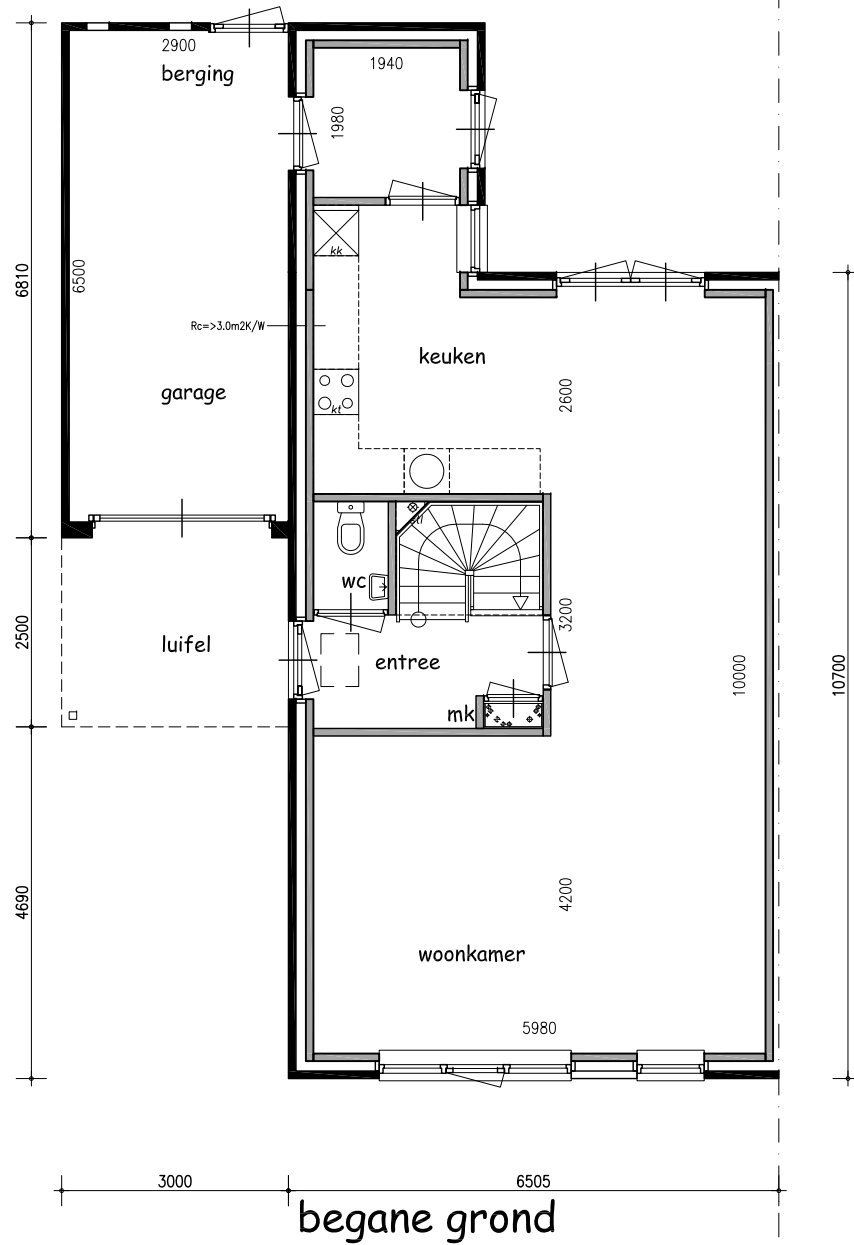

Houston standaard

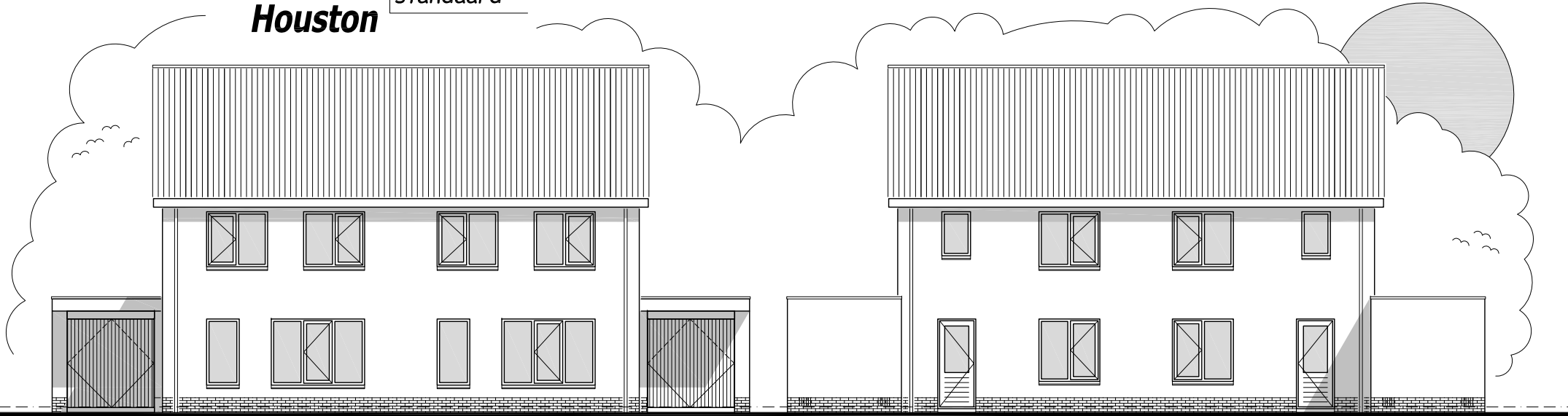

voorgevel

achtergevel

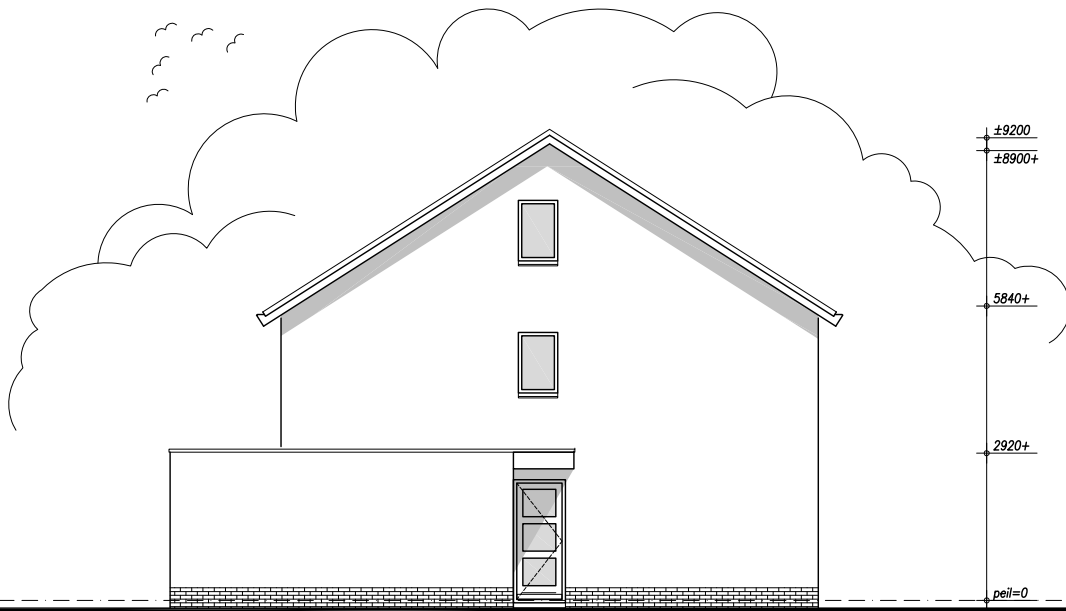

linkerzijgevel

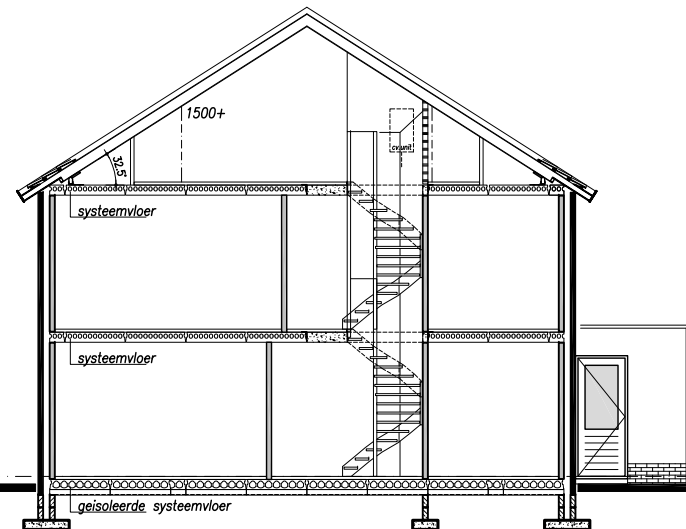
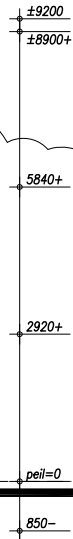

doorsnede

Houston standaard

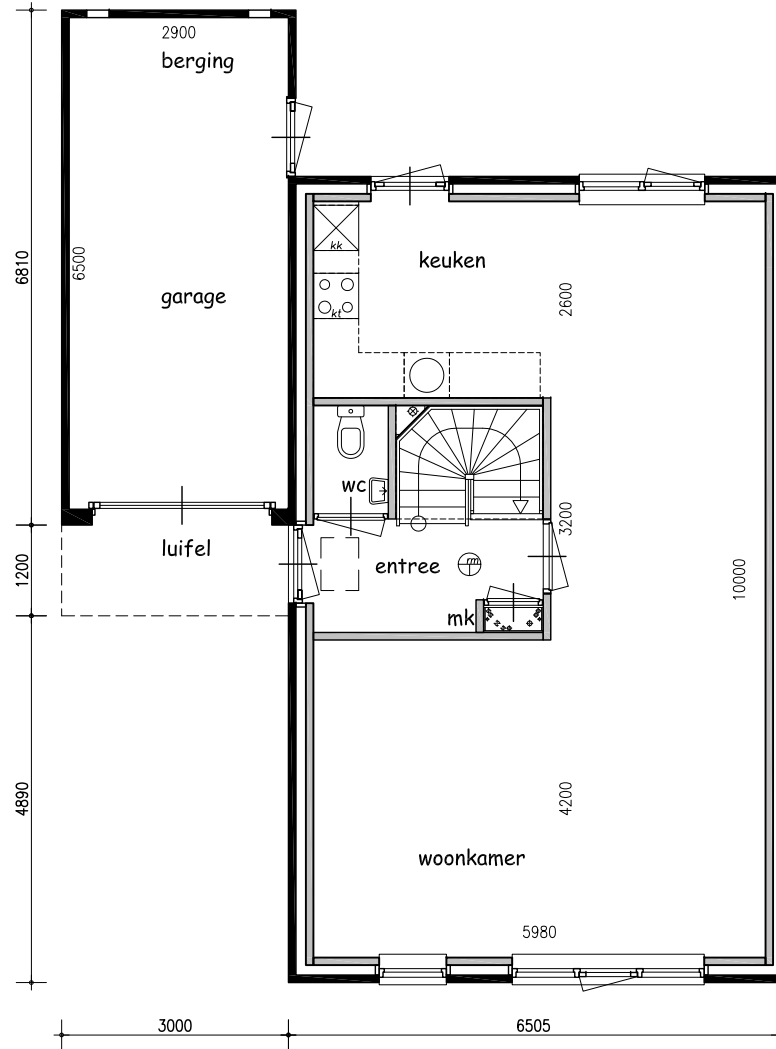

begane grond

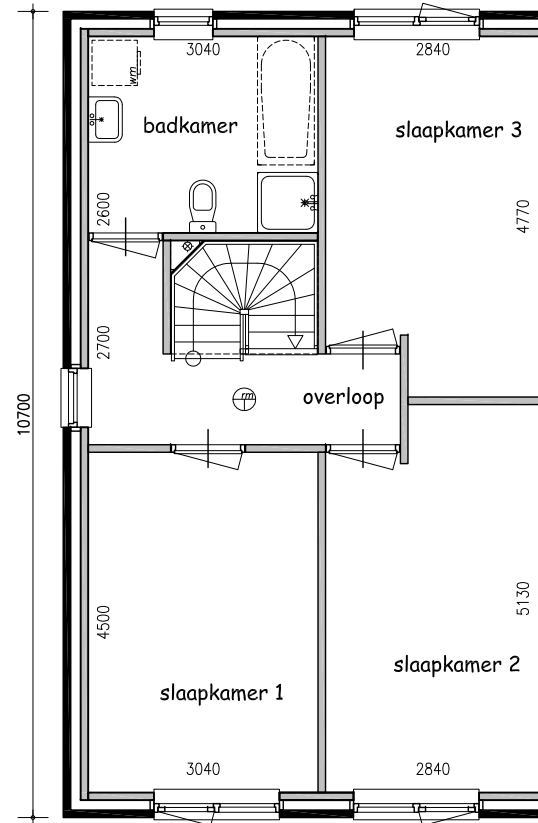

verdieping

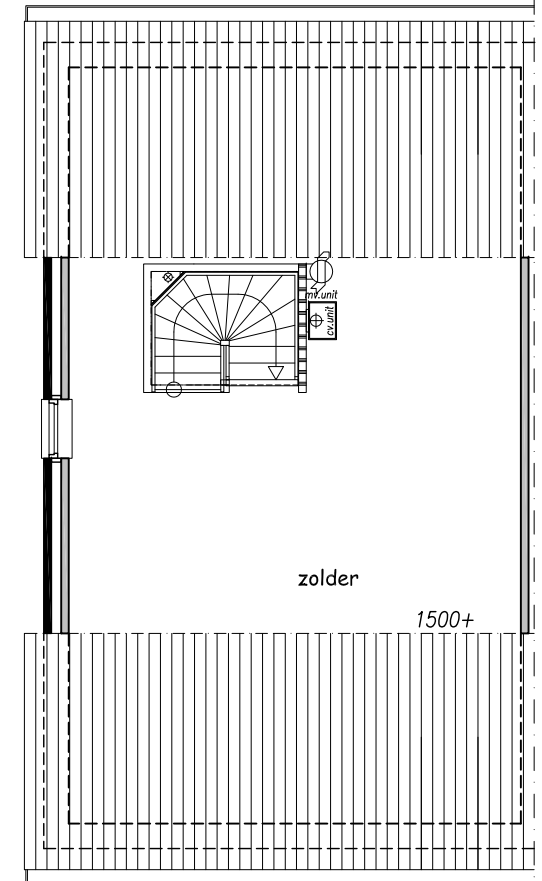

zolder

Houston *met geïsoleerde berging, erker en tuindeuren*

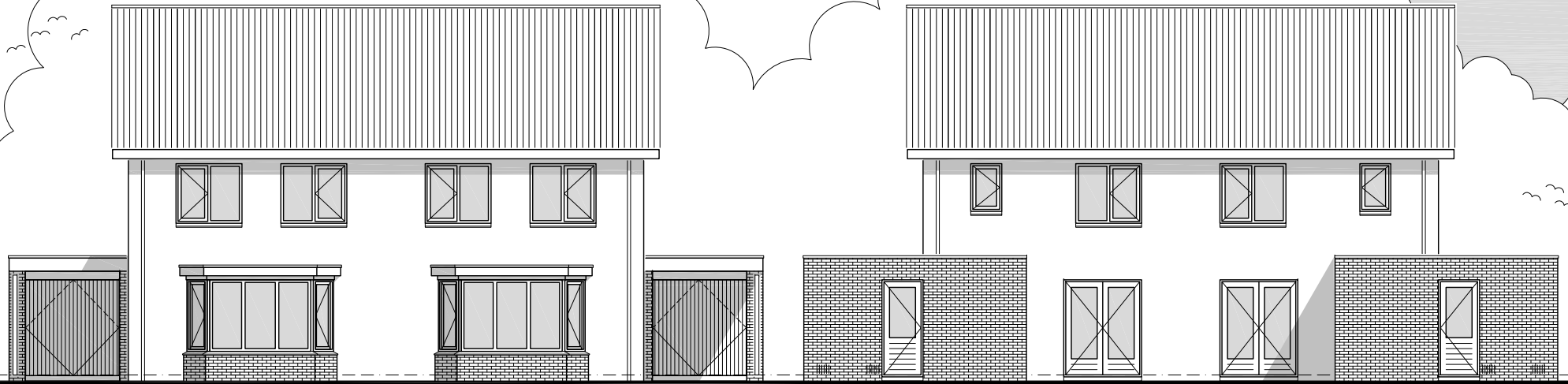

voorgevel

achtergevel



linkerzijgevel

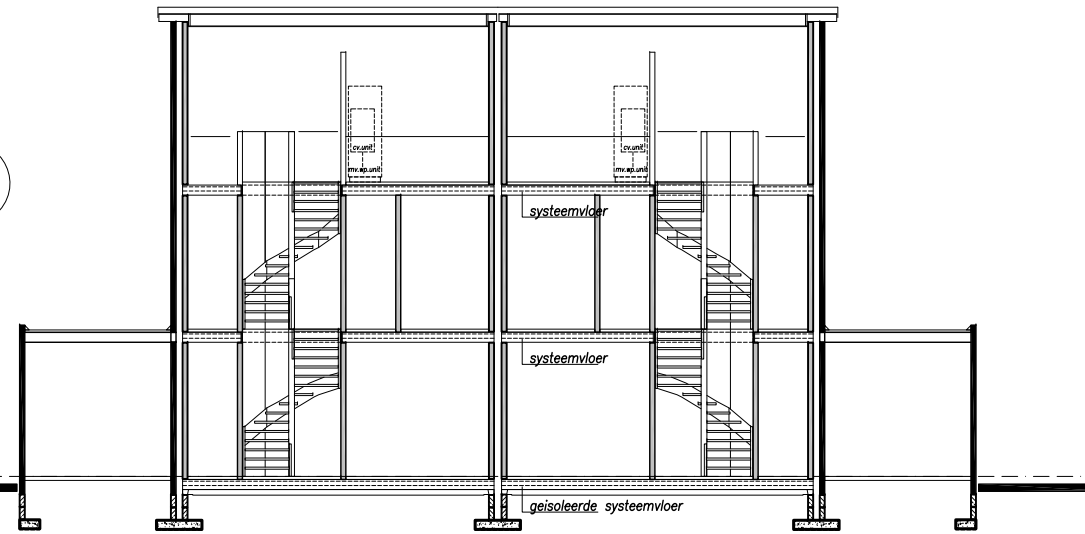

doorsnede

Houston met geïsoleerde berging, erker en tuindeuren

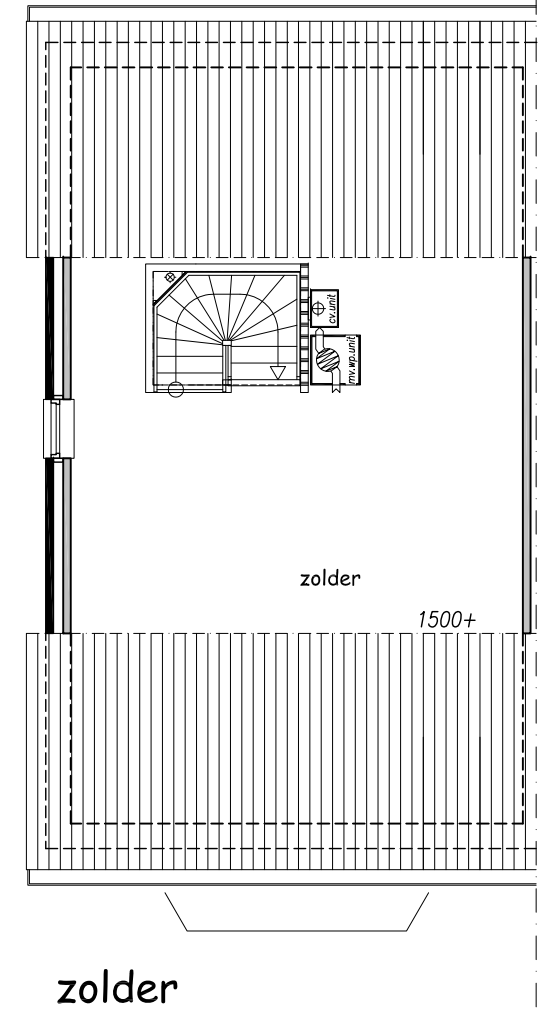
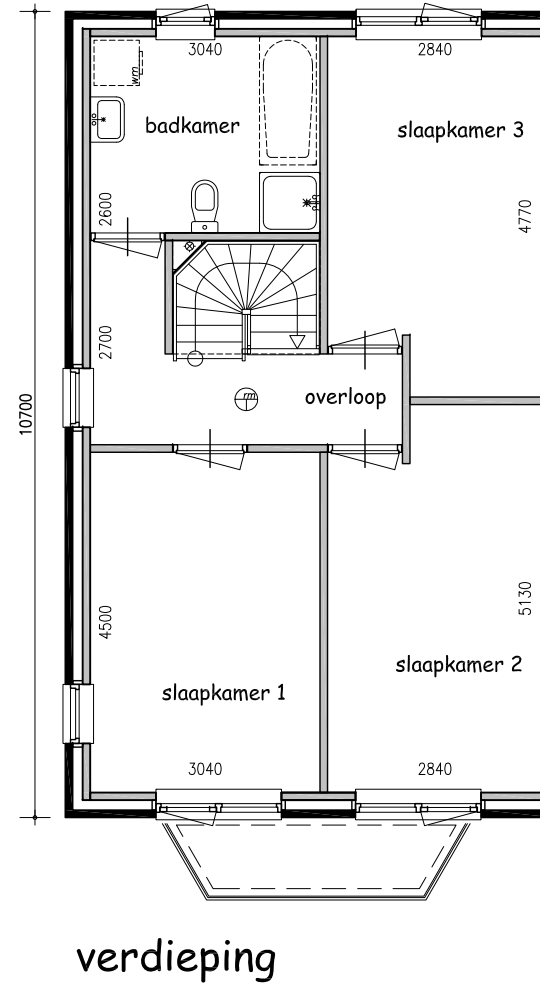
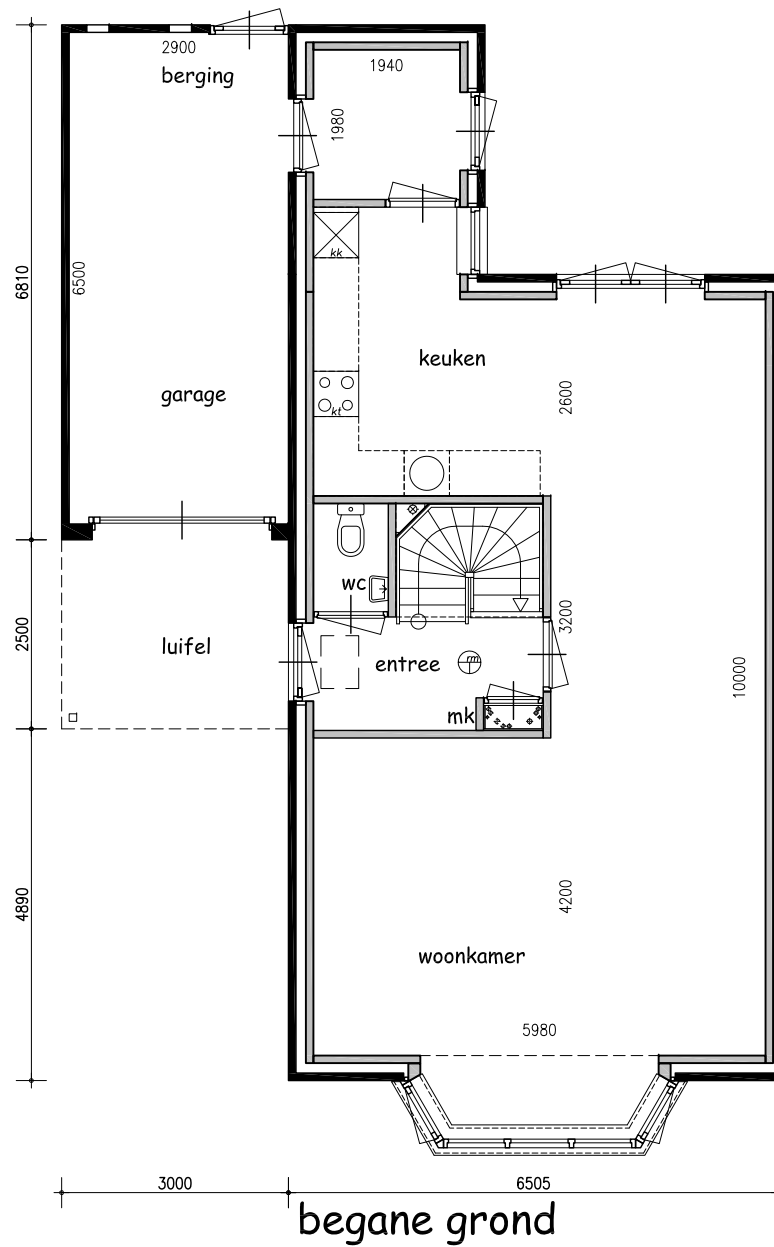

Pasadena standaard

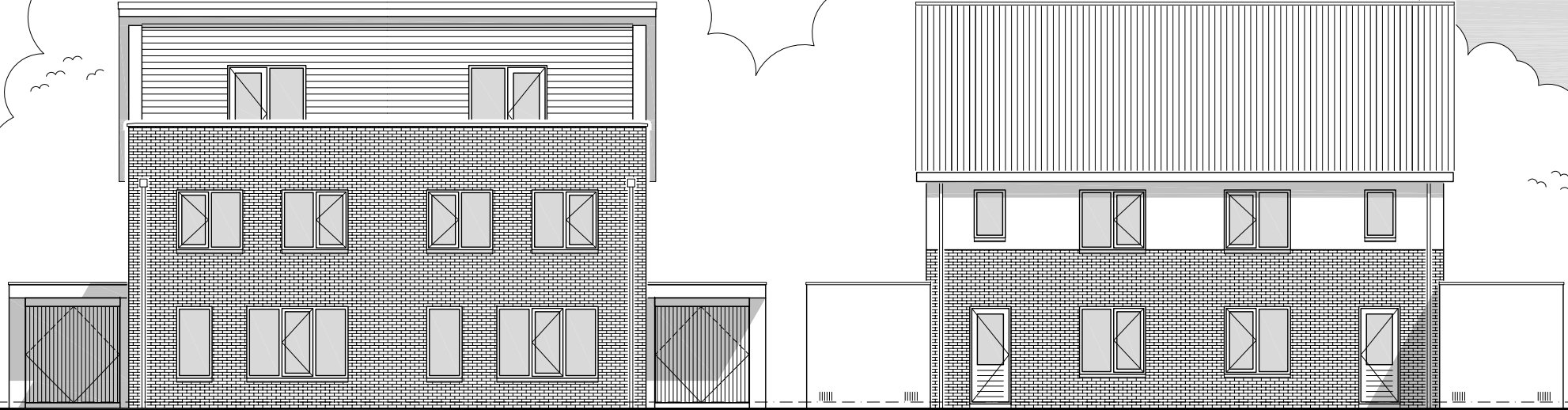

voorgevel

achtergevel

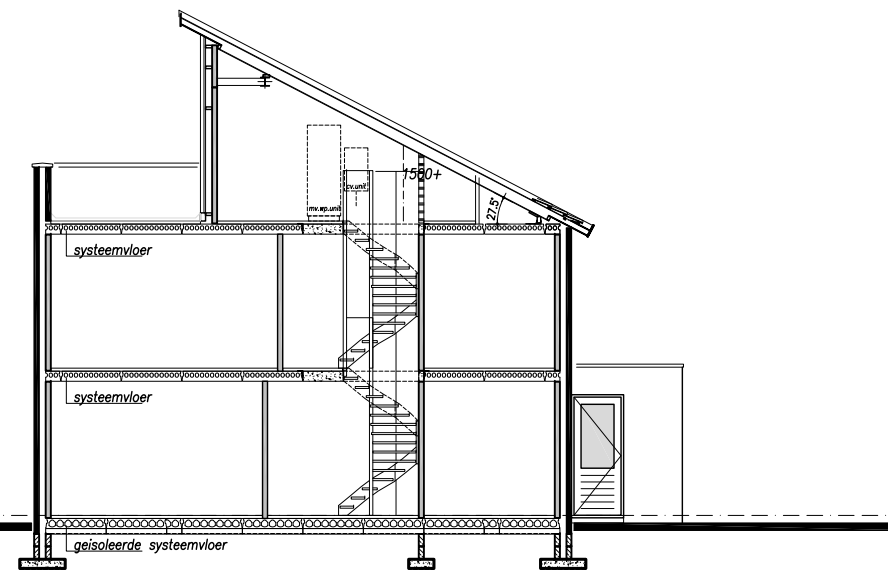
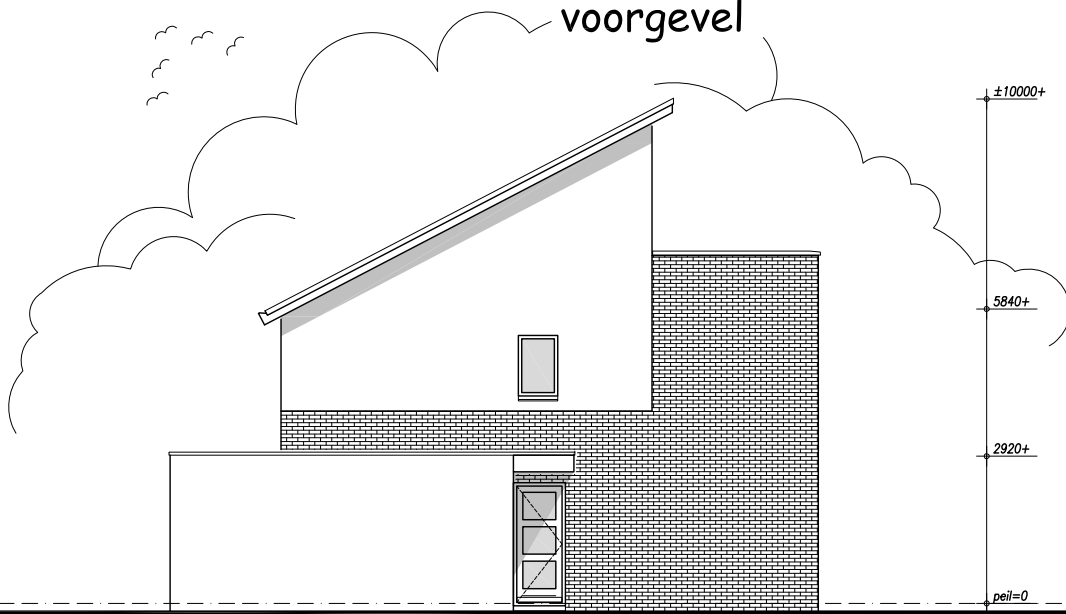

linkerzijgevel

doorsnede

Pasadena standaard

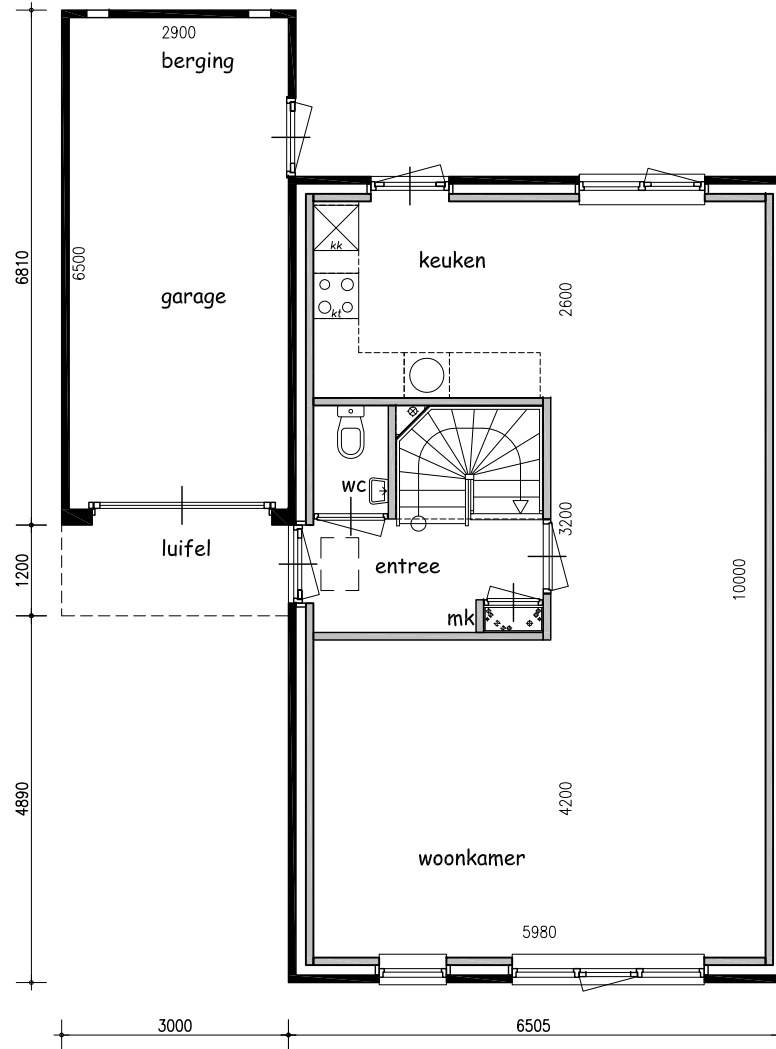

begane grond

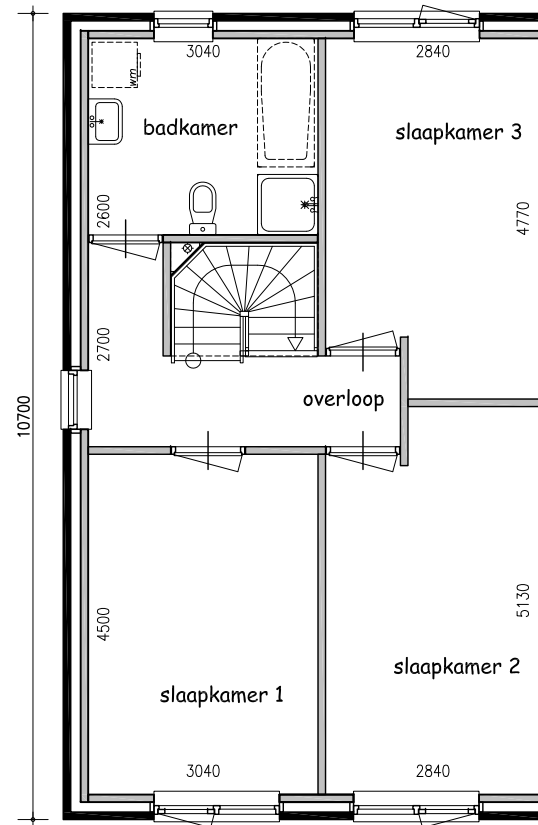

verdieping

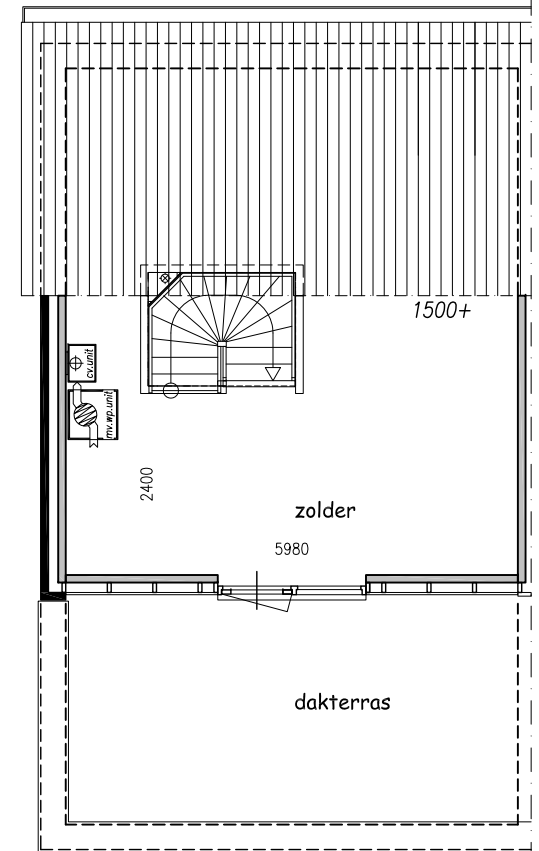

zolder

Pasadena met erker geïsoleerde berging en tuindeuren

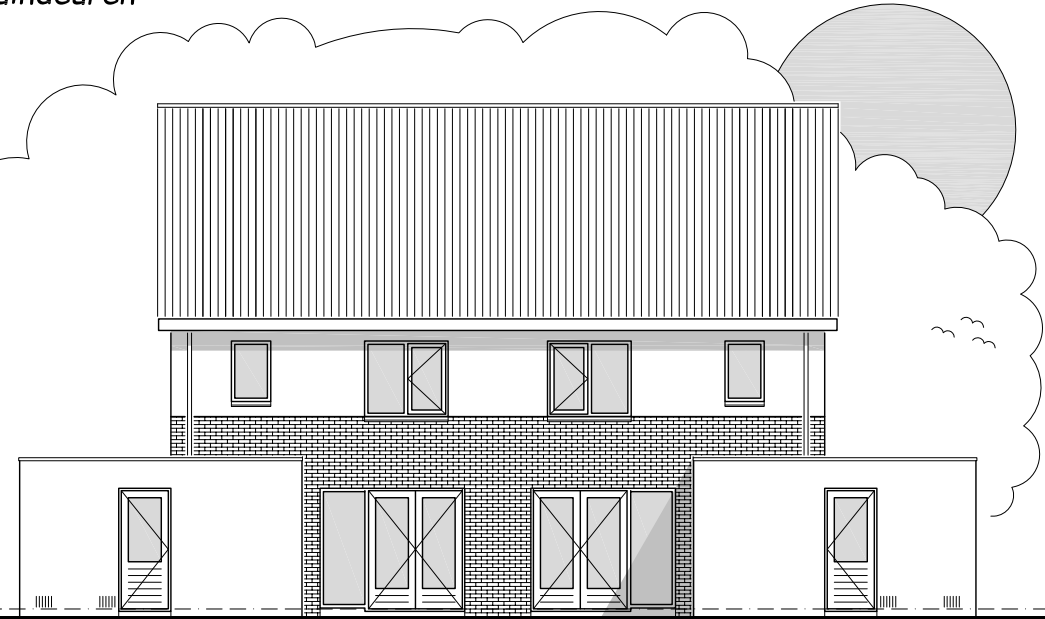

voorgevel

achtergevel

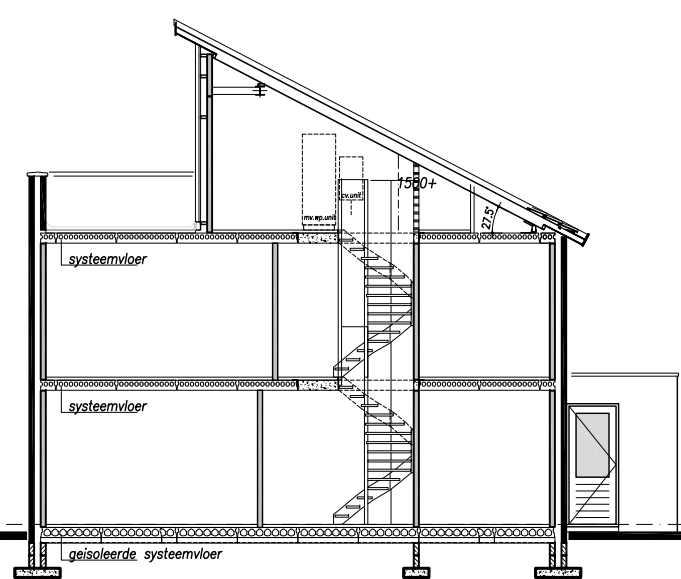
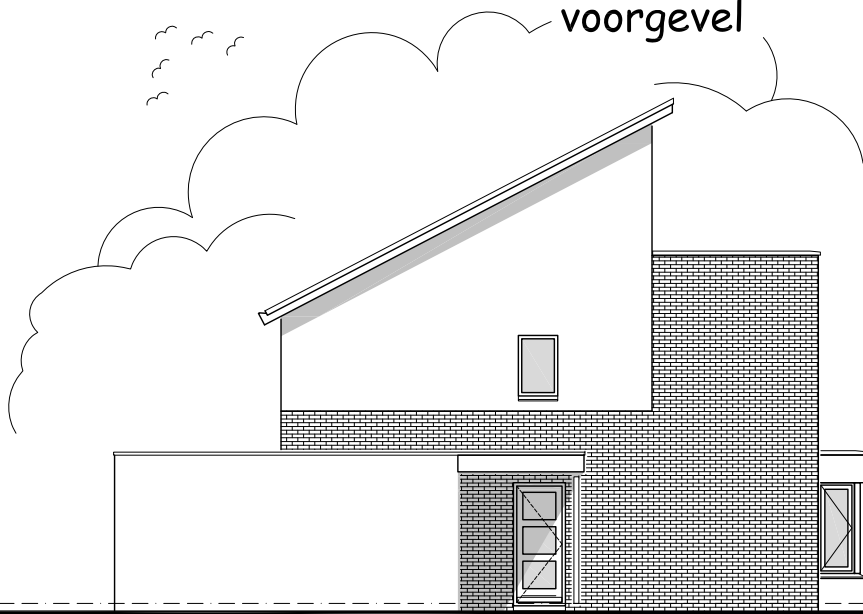

linkerzijgevel

doorsnede

±10000+
5840+
2920+
peil=0
850-

Pasadena *met erker, geïsoleerde berging en tuindeuren*

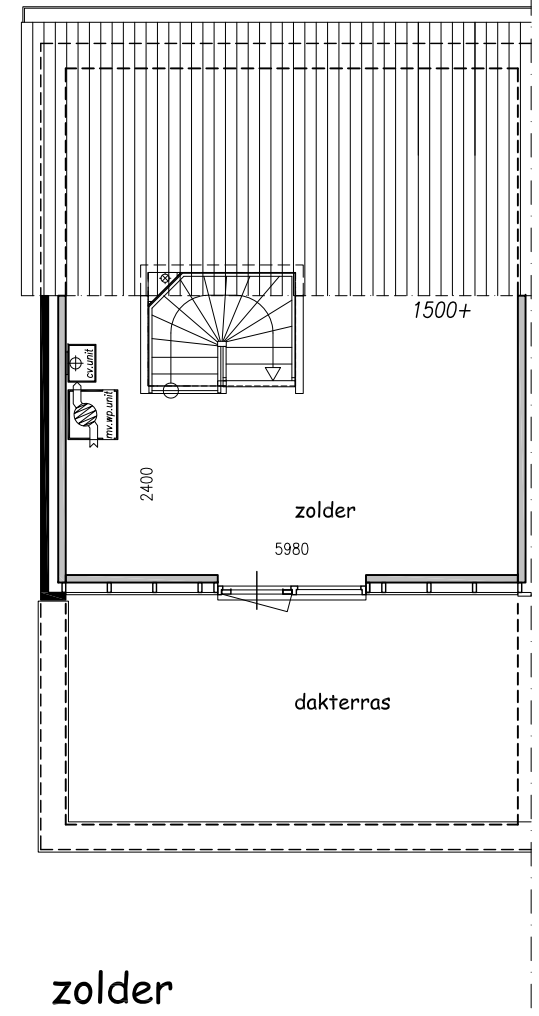
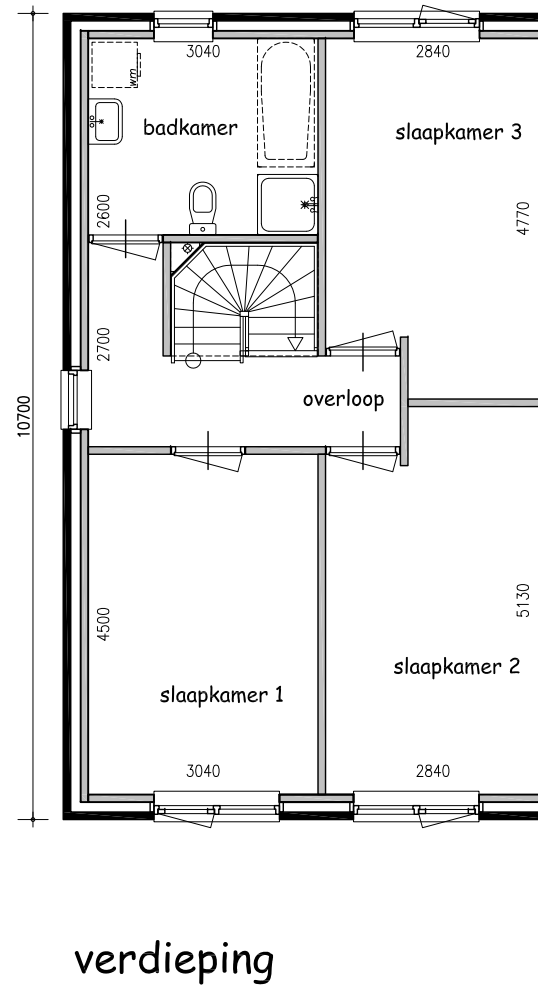
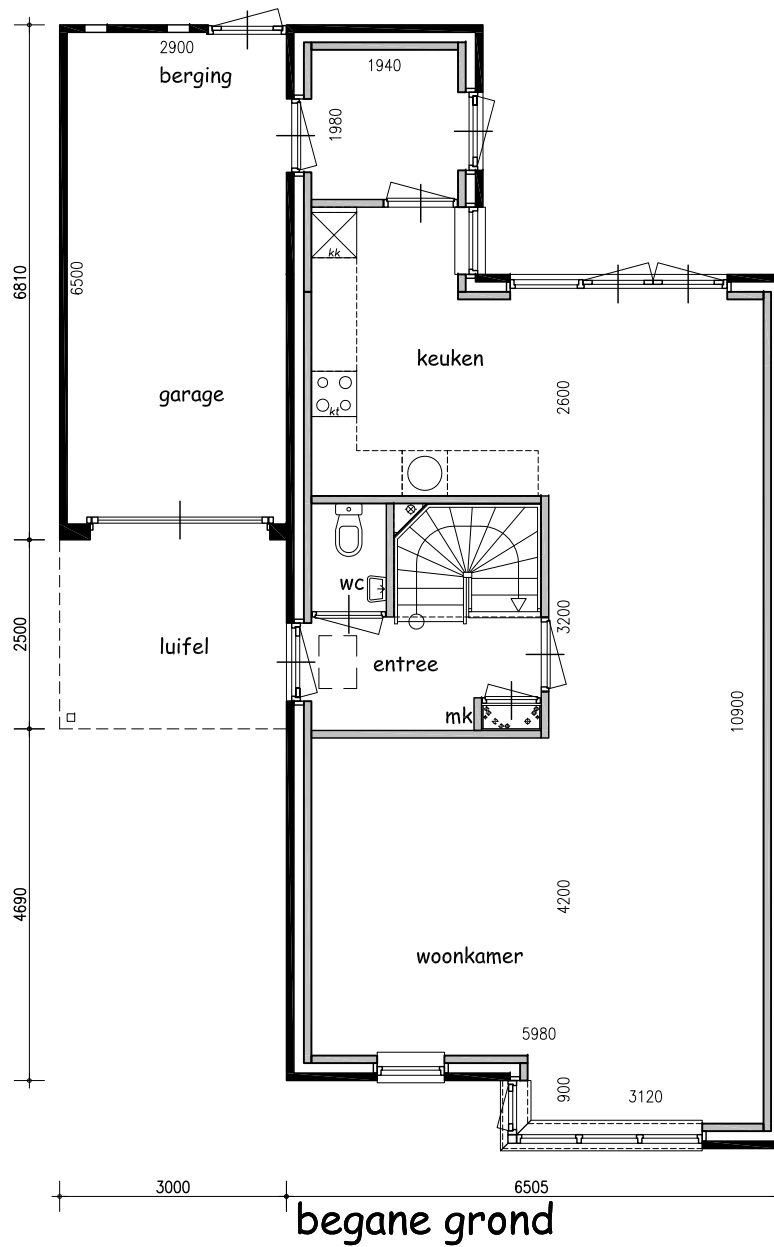

Calgary standaard

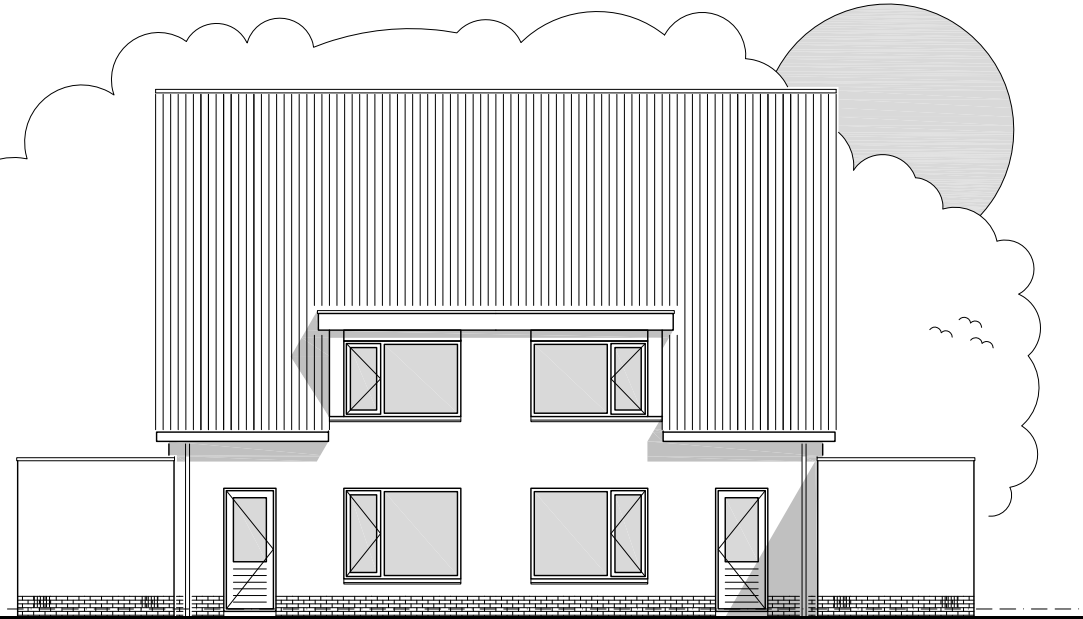
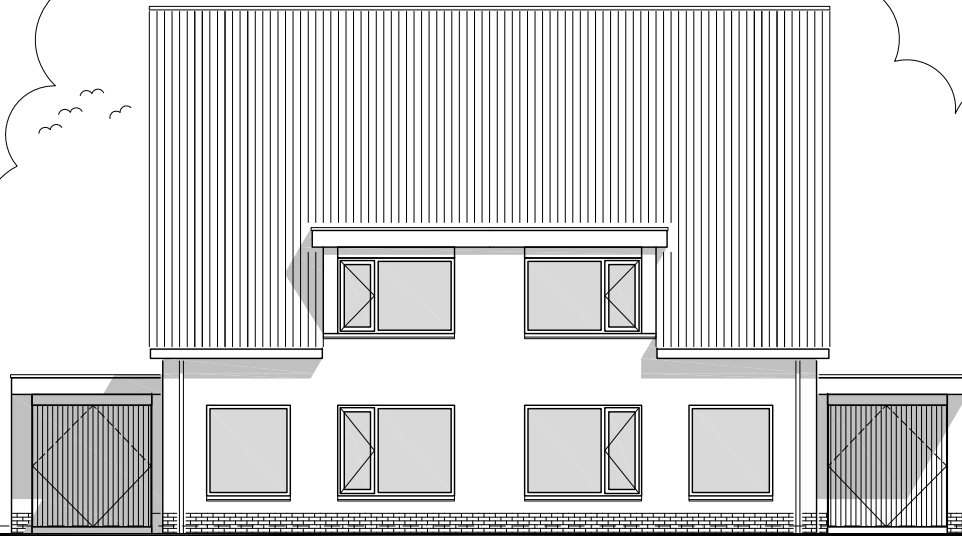

voorgevel

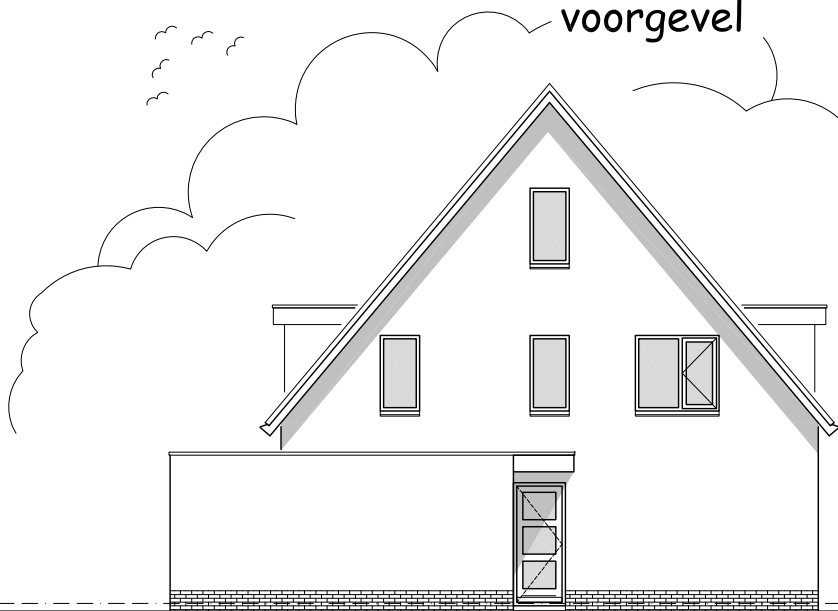

±10000

±9775+

5840+

2920+

peil=0

850-

linkerzijgevel

achtergevel

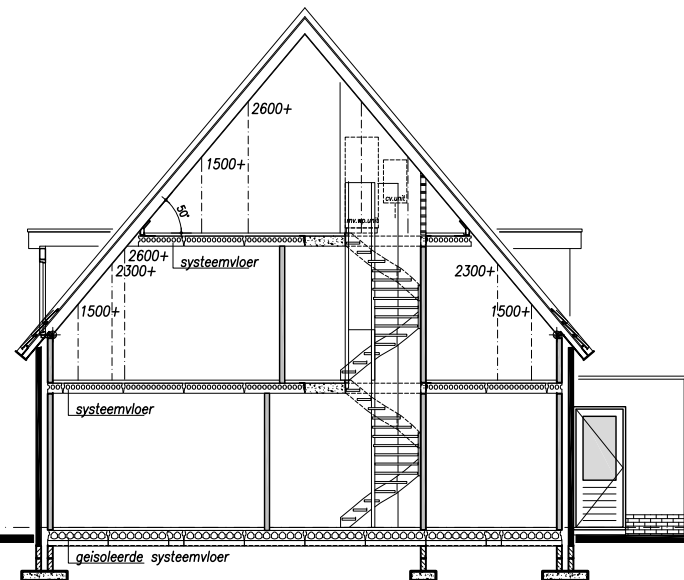

2600+

1500+

2600+

2300+

1500+

systeemvloer

2300+

1500+

geïsoleerde systeemvloer

doorsnede

Calgary standaard

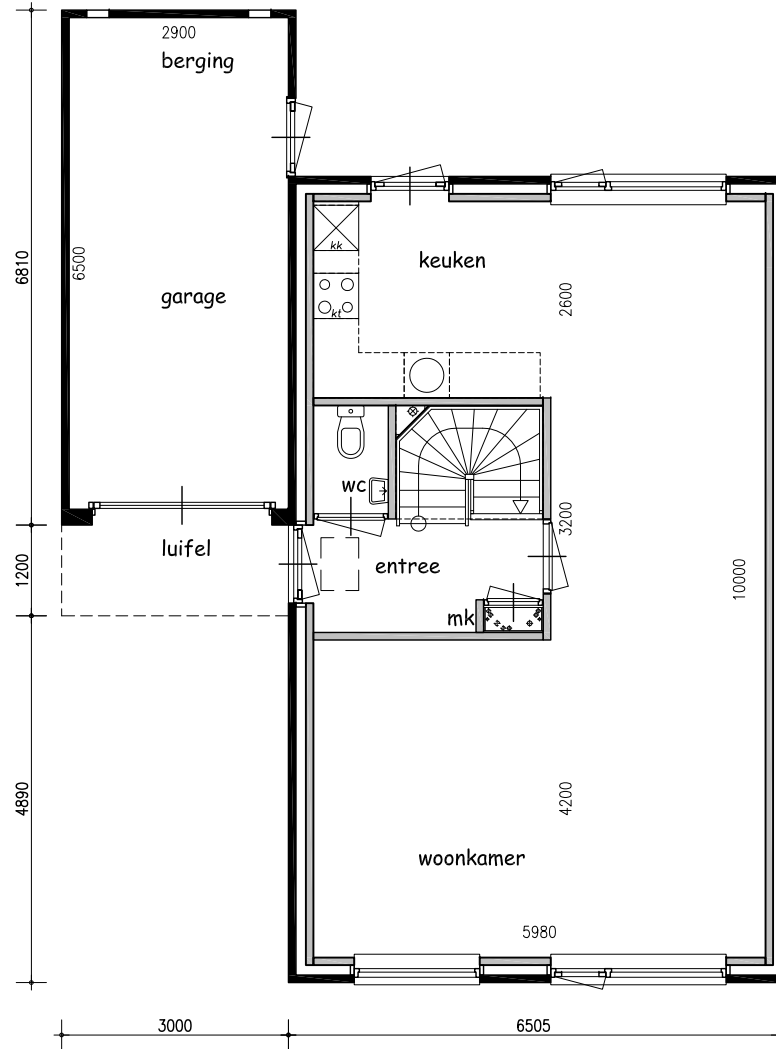

begane grond

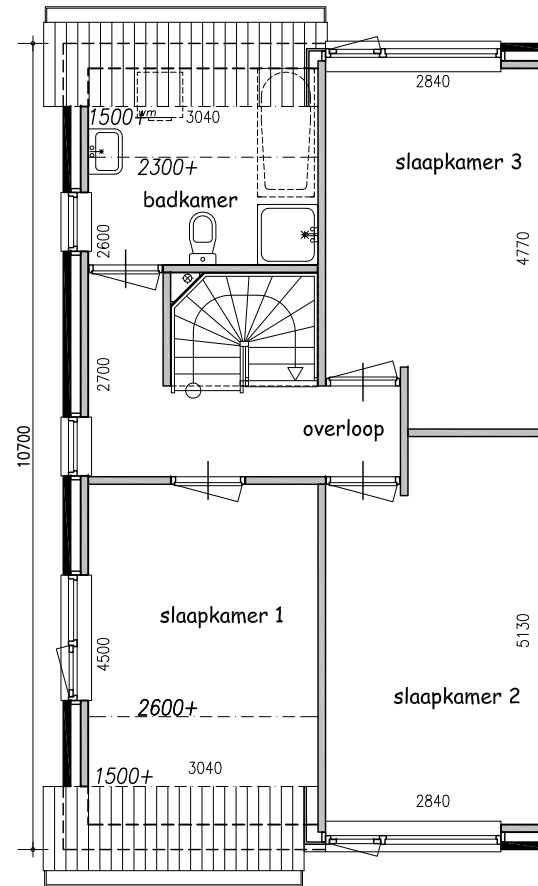

verdieping

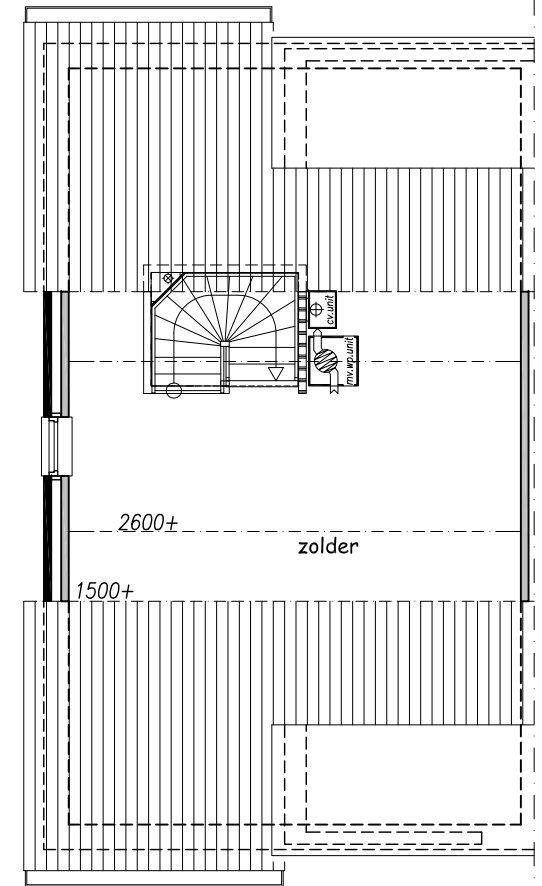

zolder

Los Angeles standaard



*erker=optie
voorgevel

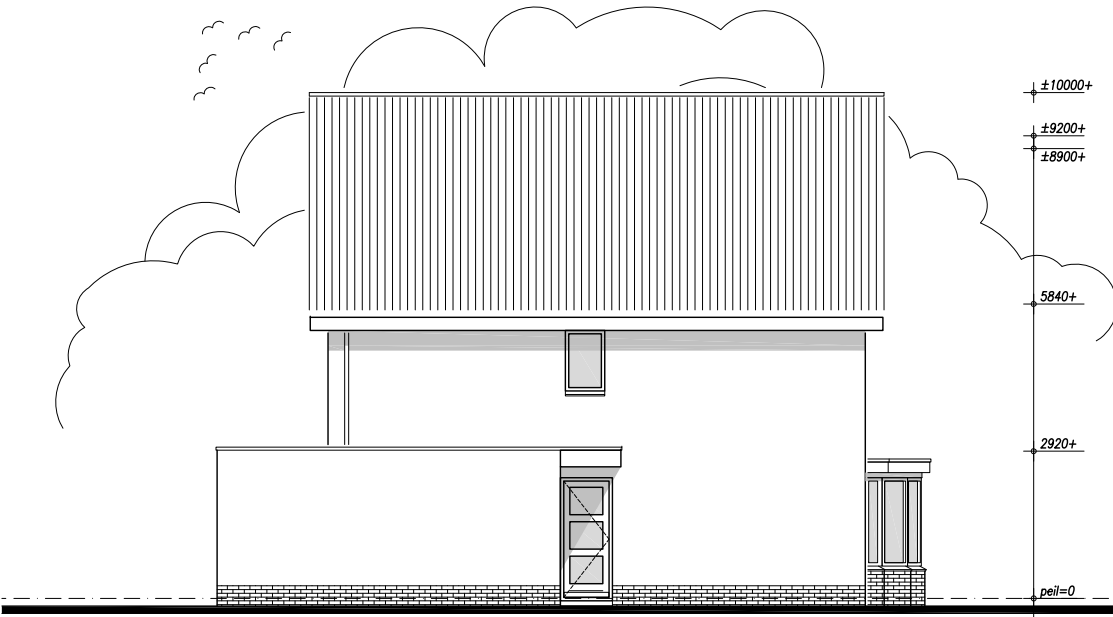

linkerzijgevel

achtergevel

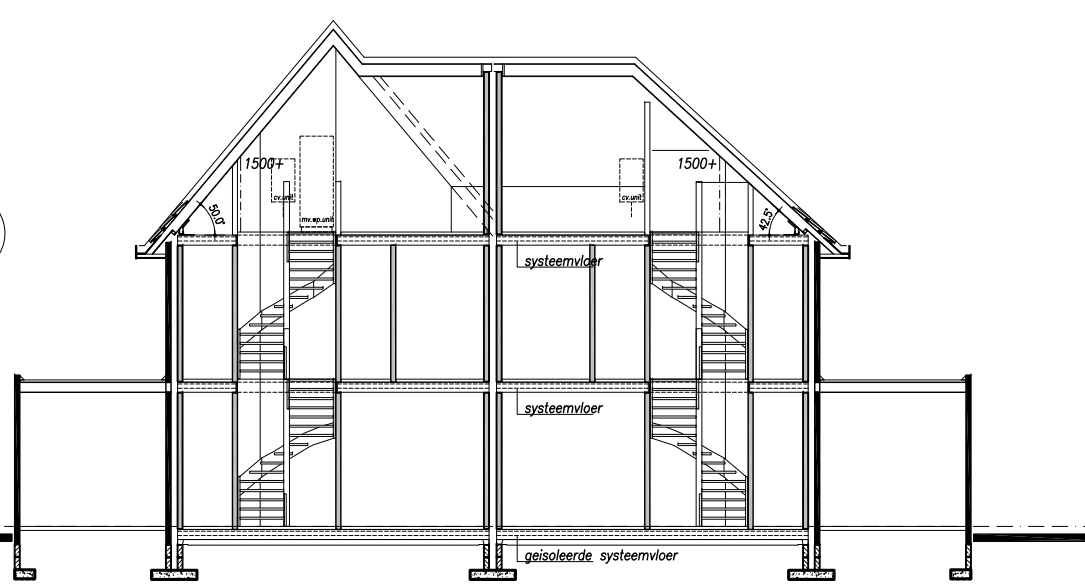

doorsnede

Los Angeles standaard

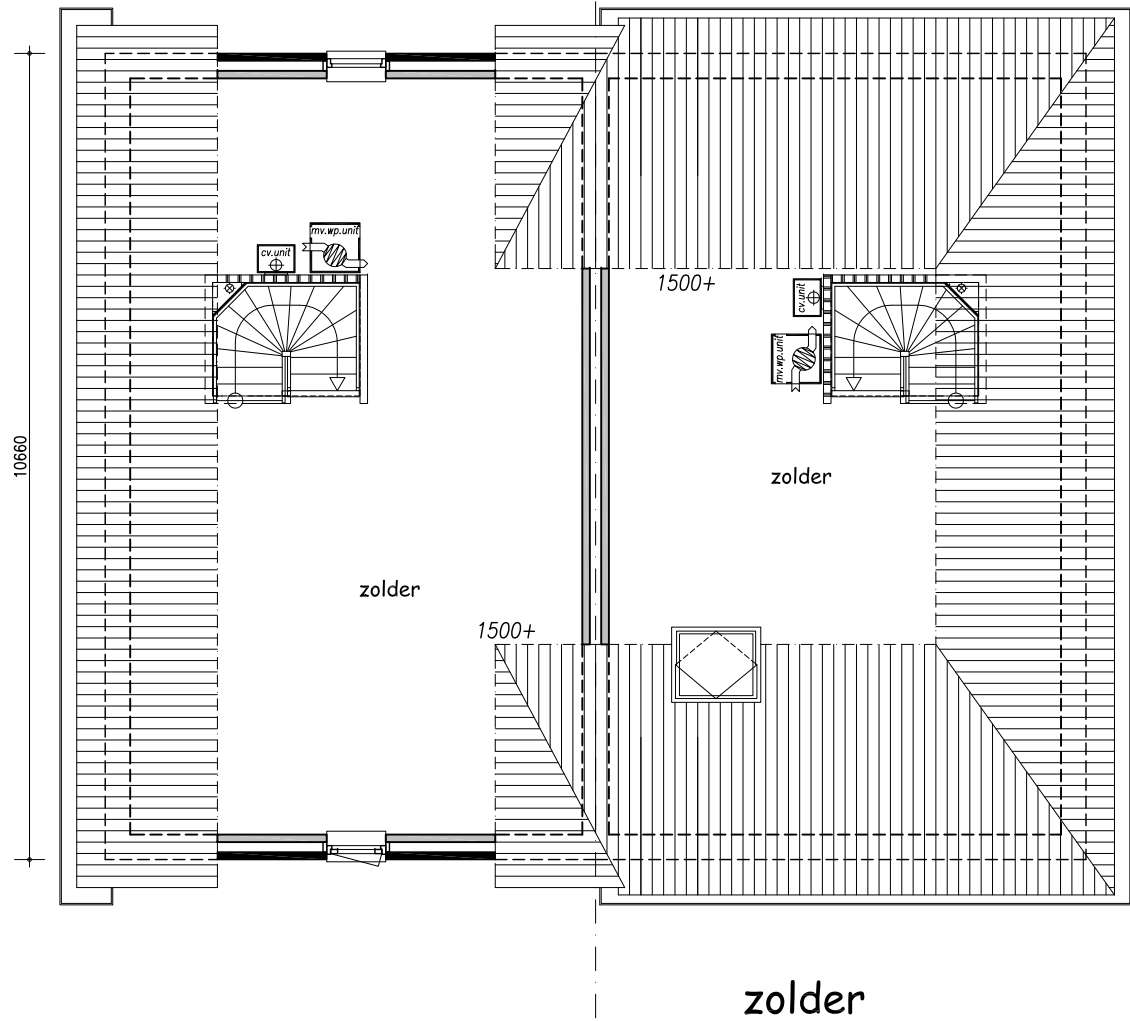

begane grond
en verdieping
als Memphis

Little Rock standaard

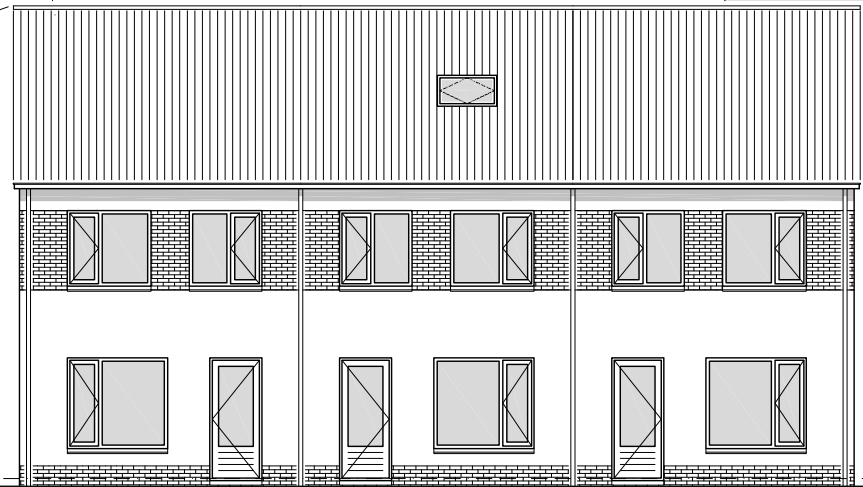
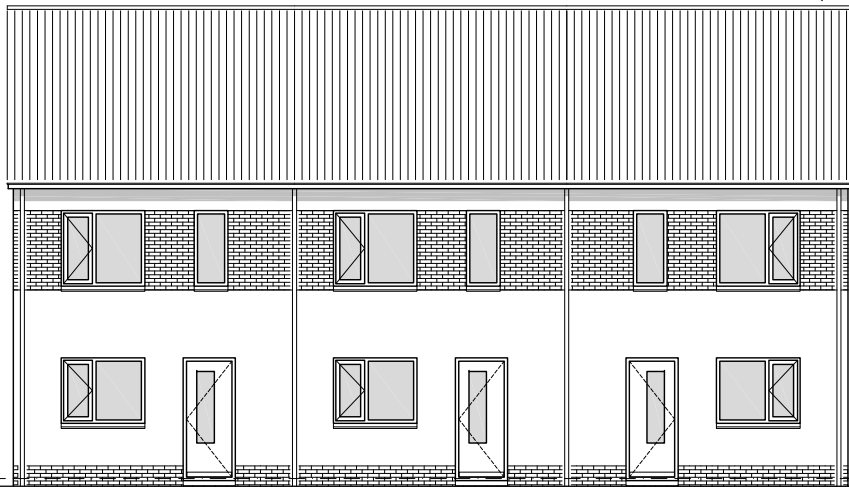

voorgevel

achtergevel

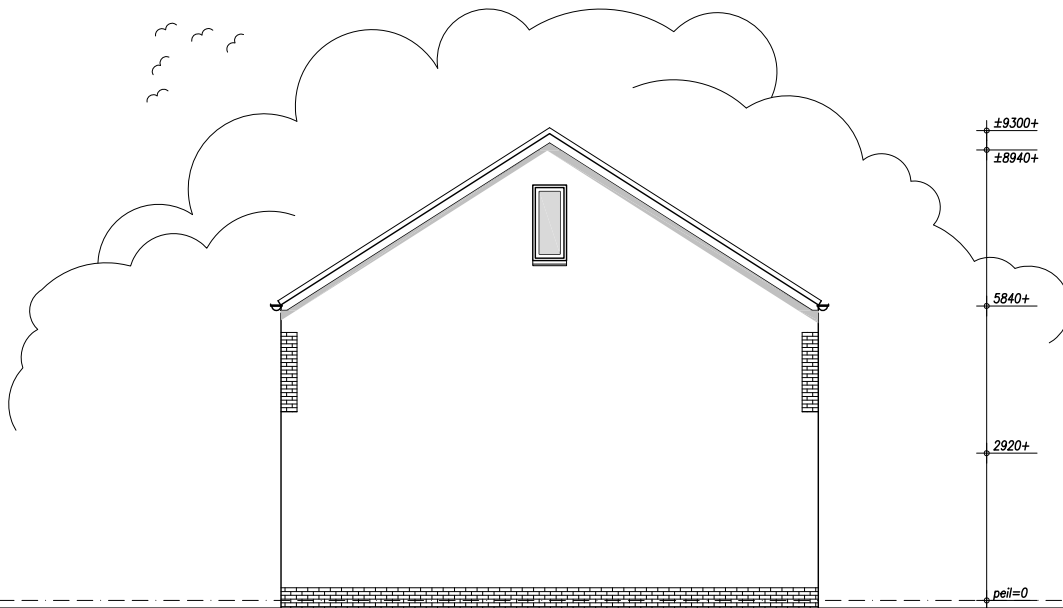

linkerzijgevel

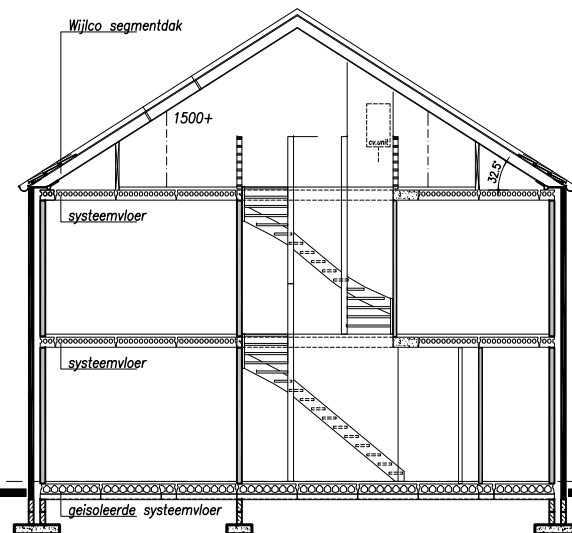

doorsnede

Little Rock standaard

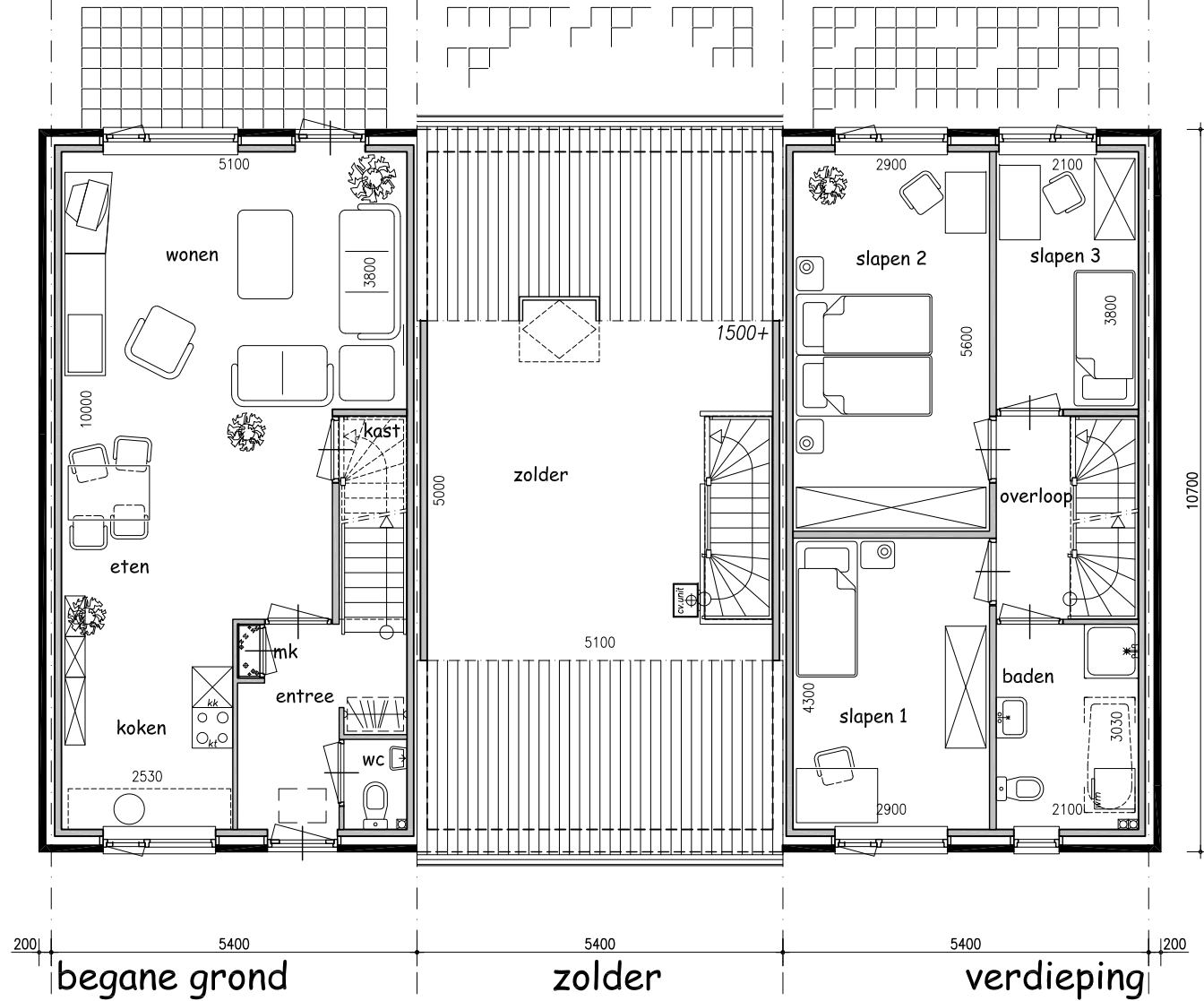

Vancouver standaard

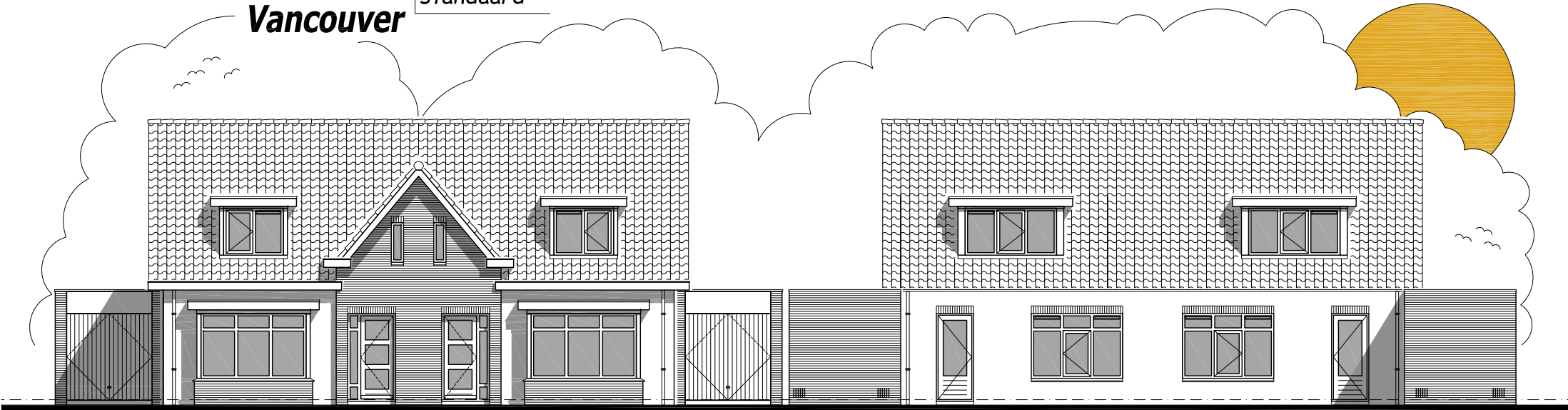

voorgevel

achtergevel



linkerzijgevel

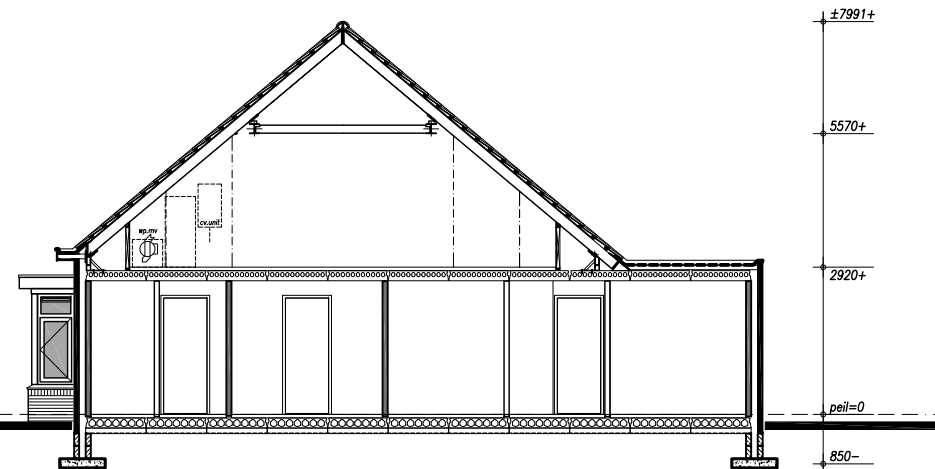

doorsnede

Vancouver *standaard*

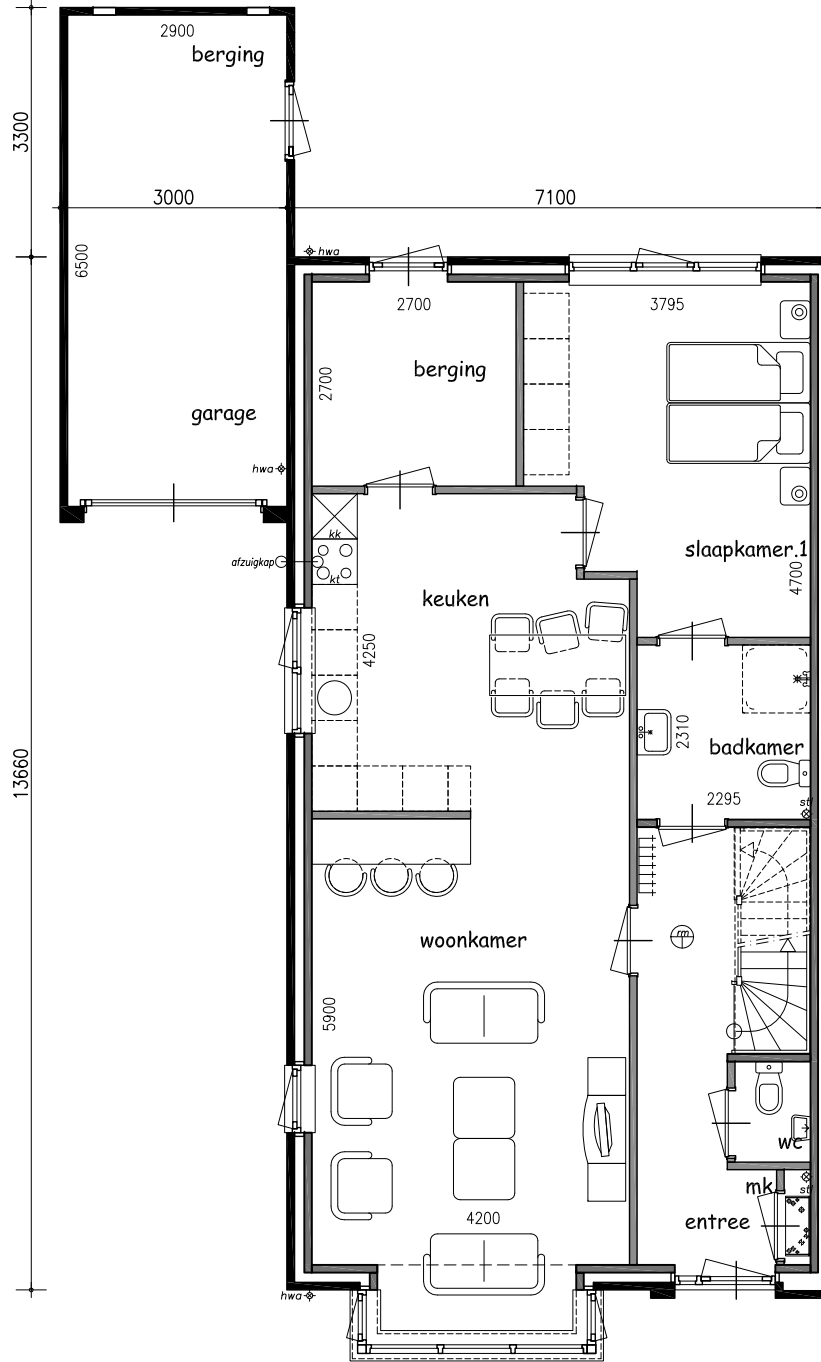

begane grond

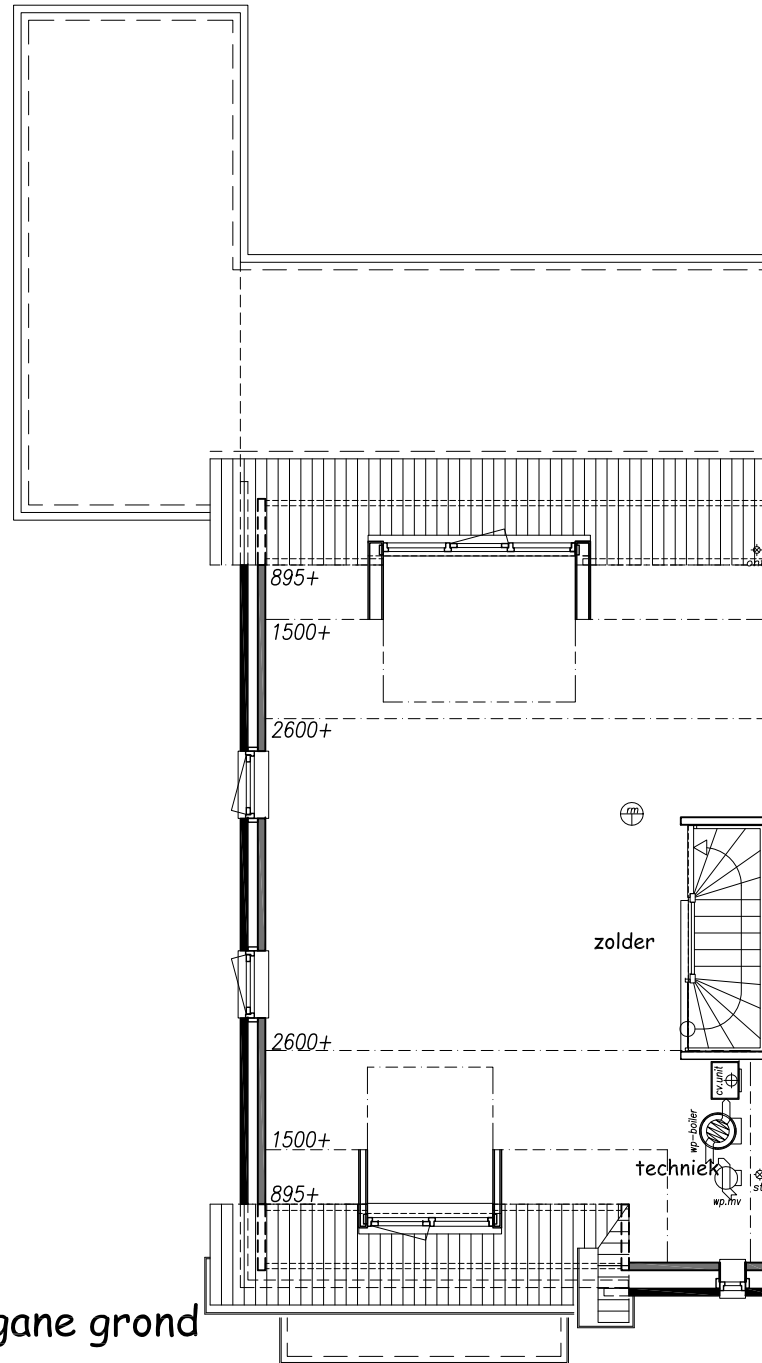

verdieping

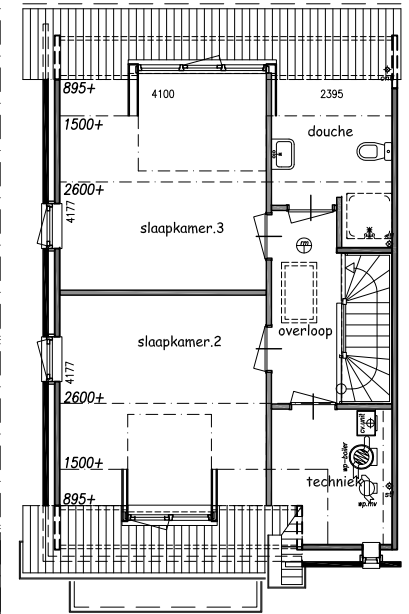

verdieping
ingedeeld
als optie

Alternatieven

tuingericht wonen

tuingericht wonen variant



begane grond

Alternatieven

seniorendeling -1-

seniorendeling -2-

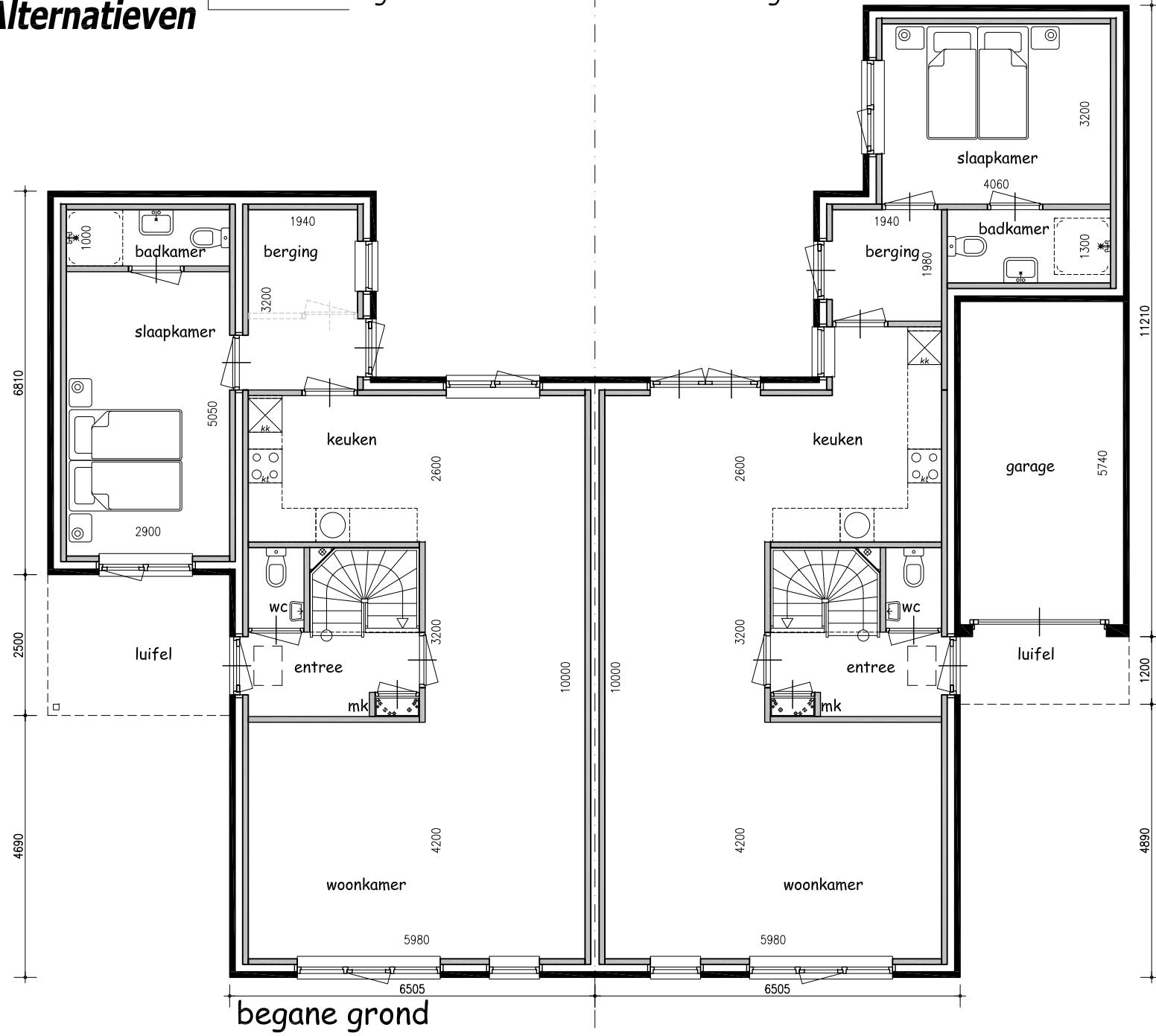

begane grond

Alternatieven

dichte woonkeuken+bijkeuken -1-

dichte woonkeuken+bijkeuken -2-

uitgebouwde keuken: alleen begane grond,
verdieping standaard woningdiepte

uitgebouwde keuken: alleen begane grond,
verdieping standaard woningdiepte

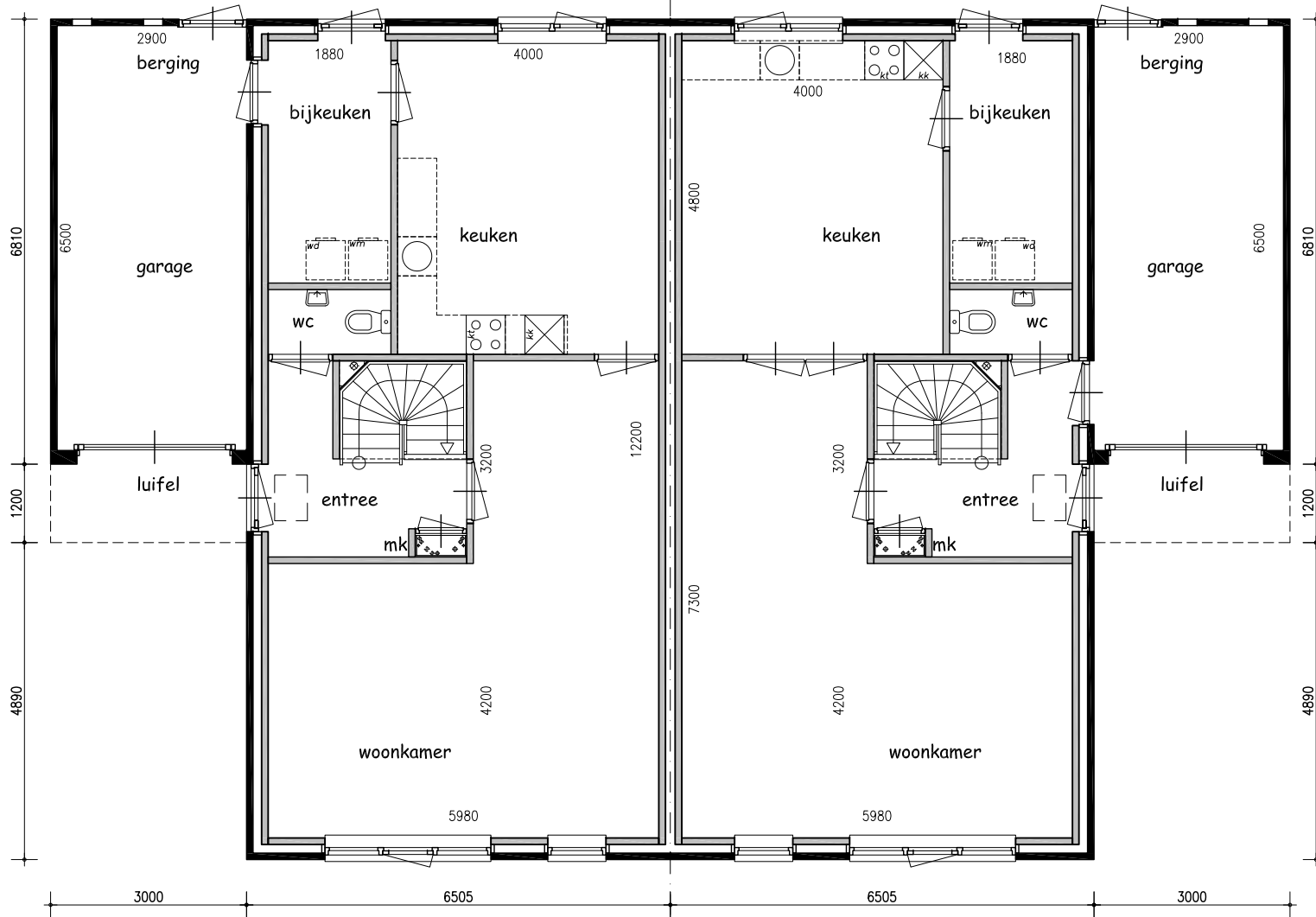

begane grond

Alternatieven *halindeling -1-*

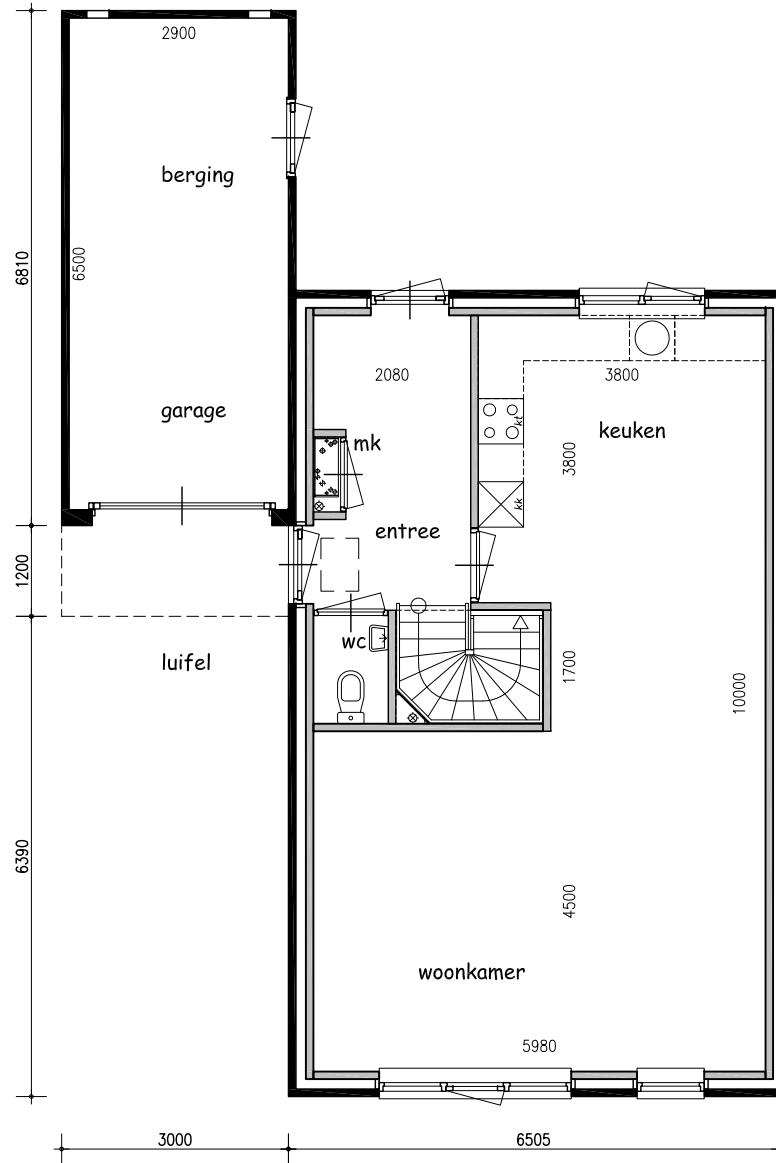

begane grond

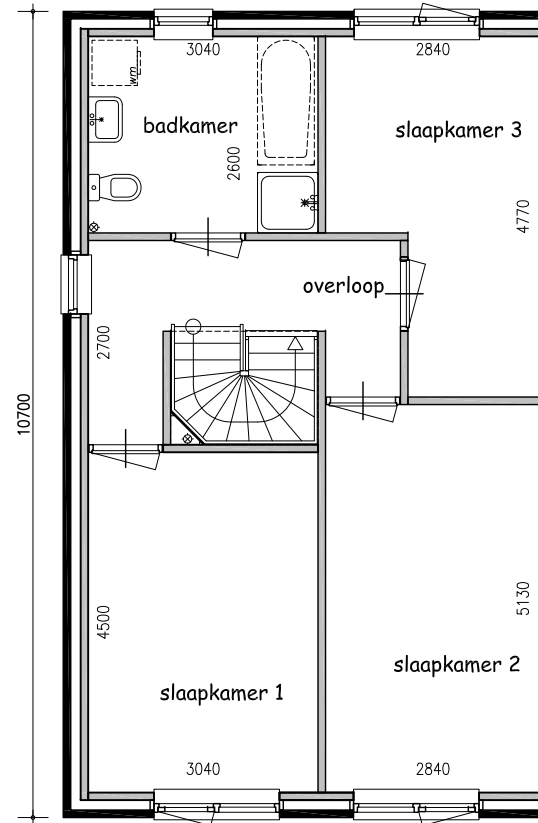

verdieping

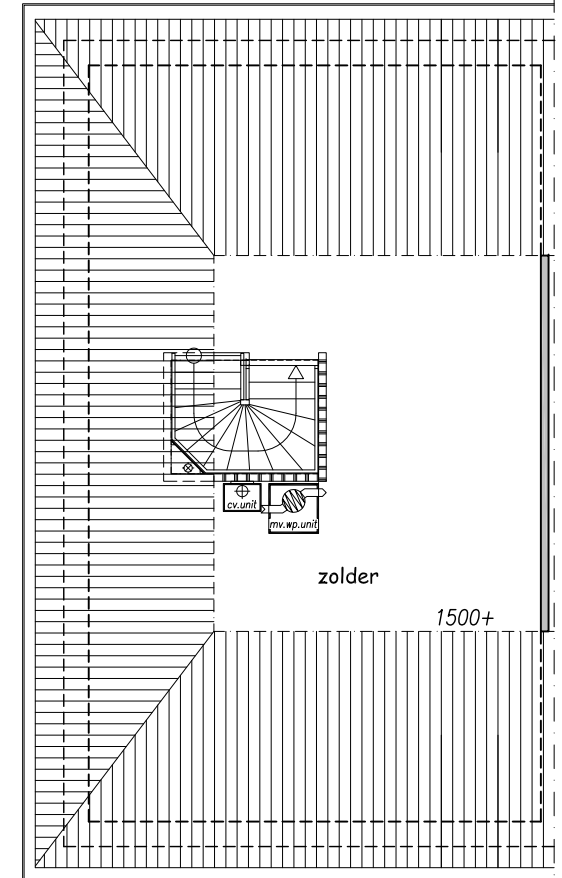

zolder

Alternatieven *halindeling -2-*

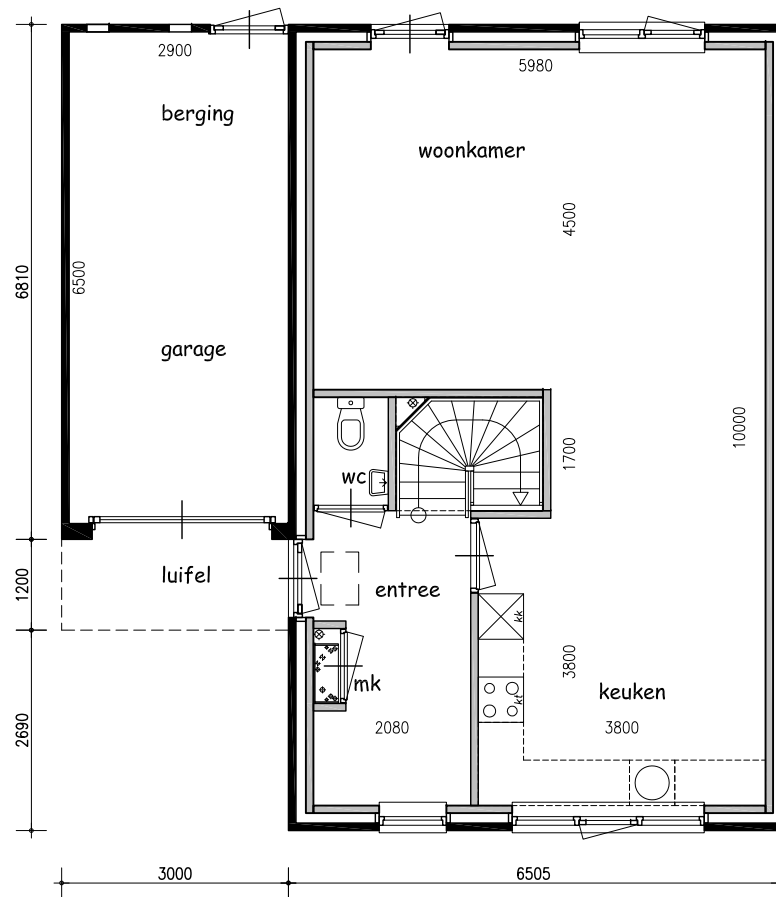

begane grond

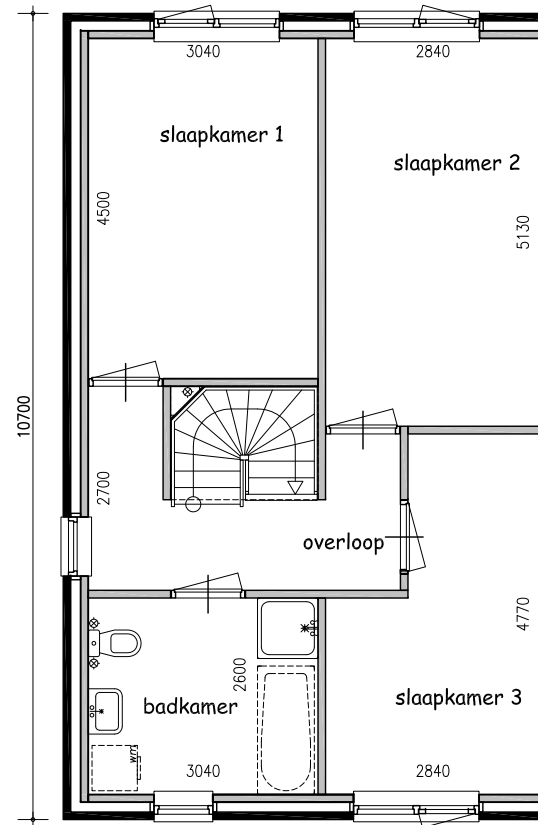

verdieping

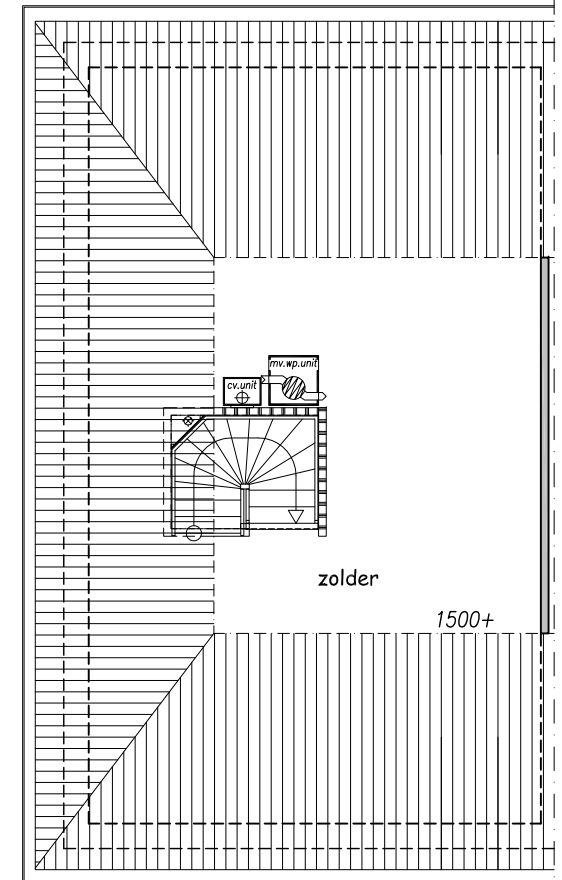

zolder

BEKNOPTE TECHNISCHE OMSCHRIJVING

2 onder 1 kap woningen

d.d. 20-02-2025

Grondwerk:

Al het benodigde grondwerk wordt uitgevoerd (aanlegdiepte tot 85 cm minus Peil). Grondverbetering en heiwerk heeft meerwerk tot gevolg.

Bestrating en terreininventaris:

Niet in de aanneemsom inbegrepen.

Funderingen:

De fundering wordt uitgevoerd in betonstroken (gronddruk 1,0 – 1,2 kg/cm²) in combinatie met kalkzandsteen of betonsteen.

Rioleringswerken:

Er wordt een enkelvoudig rioleringssysteem toegepast (eventueel door de gemeente geëist gescheiden systeem tegen meerprijs mogelijk).

Vloeren:

De begane grondvloer is een vrijdragende geïsoleerde kanaalplaatvloer (Rc > 4.0 m² k/w).

De verdiepingsvloer bestaat uit een kanaalplaatvloer. De zoldervloer bestaat uit een kanaalplaatvloer of een houten vloer (zie tekening). De vloer van de garage (indien van toepassing) is een gestorte betonvloer (direct afgewerkt).

Metselwerk:

De buitenmuren worden uitgevoerd in een rode of gele steen (stelpost € 560,00/1000 st). De dragende binnenwanden worden uitgevoerd in kalkzandsteen of snelbouwstenen, de niet dragende binnenwanden in gasbeton. Isolatie d.m.v. glaswol en spouw (Rc > 4.7 m² K/W).

Daken:

De dakconstructie van de woning wordt uitgevoerd in een prefab scharnierkap (Rc > 6.3 K/W) met een bruine onderplaat. De schuine dakvlakken worden bedekt met gladde sneldekpannen (kleur antraciet). Het platte dak van de garage/berging (indien van toepassing) bestaat uit een op afschot gelegde geschaafde houten balklaag bedekt met underlayment en met 2 laags APP dakbedekking (UV bestendig).

Installaties:

Mechanisch ventilatiesysteem waarop de keuken, WC en badkamer aangesloten worden. Elektrische installatie volgens afwerkstaat. De woning wordt voorzien van een lucht/water warmtepomp. De begane grond, excl. de garage/berging, en verdieping (geen zolder) worden voorzien van vloerverwarming. Er komen zonnepanelen op het dak. Voor het leveren en plaatsen van sanitair is een stelpost van € 3.150,00 opgenomen (douchebak, 2 hangtoiletten, wasbak en fonteintje in de wc incl. kranen enz.).

Deuren, ramen en kozijnen:

Alle buitendeuren, buitenkozijnen en ramen zijn van hardhout. De kozijnen, ramen en deuren worden volgens tekening uitgevoerd. De ramen en buitendeuren zijn voorzien van tochtstrippen en alle ramen, deuren en kozijnen van de geïsoleerde ruimtes zijn voorzien van HR++ isolatieglas. Kunststof kozijnen, ramen en deuren zijn zonder of tegen een lage meerprijs mogelijk (afhankelijk van het woningtype). De binnenkozijnen in de gehele woning zijn van staal (kleur wit). De binnendeuren worden uitgevoerd in gladde witte opdekdeuren. Hang- en sluitwerk voldoen aan de eisen van inbraakwerendheid. De garagedeur is een stalen kantel deur.

Plafond-, wand- en dekvloerafwerking:

plafondafwerking woning:

-Betonplafonds	Spuitwerk
- houten plafonds	Gipsplaten
-2 ^e verdieping	Geen afwerking

Gipsplatenplafonds worden niet behandeld (bijvoorbeeld in erker en dakkapellen)

wandafwerking woning:

In de WC wandtegels tot 150 cm hoog met daarboven spuitwerk. In de badkamer tegels tot aan het plafond. De overige wanden worden waar noodzakelijk bijgewerkt met een (witte) gipshechtpleister, zodat de oppervlakte behangklaar afgewerkt is. De stelpost voor tegels bedraagt € 20,-/m².

vloerafwerking:

In de badkamer en WC vloertegels. Overige betonvloeren worden afgewerkt met een cementdekvloer. De stelpost voor tegels bedraagt € 20,-/m².

Keukeninrichting:

Voor de keukeninrichting is geen stelpost opgenomen.

Schilderwerk:

De binnen- en buitenkozijnen, ramen en buitendeuren zijn voorbehandeld met een milieuvriendelijke verf op waterbasis in de kleur gebroken wit. Het binnen- en buitenschilderwerk is niet bij de prijs inbegrepen.

Algemeen:

Niet bij de prijs inbegrepen:

- legeskosten
- aansluitkosten water, elektra, riolering, CAI en telefoon
- Sondering, bronbemaling en eventuele precariokosten
- Woningborgcertificaat (voorheen GIW garantie)
- Diepere fundatie
- Energielabel

De installaties zijn afhankelijk van de BENG berekening. We gaan uit van gasloos bouwen. In onze basisprijs is inbegrepen:

- Lucht/water warmtepomp met buitenunit
- Duoline ZR roosters
- Vloerverwarming hal, keuken, woonkamer en verdieping (niet in de garage/berging en op zolder)
- ± 8 Zonnepanelen á 1,6 m²

Uit de BENG berekening moet blijken of de norm middels deze maatregelen gehaald kan worden. Mocht dat niet zo zijn geeft dit een meerprijs.

Een Woningborg afbouwgarantie is tegen meerprijs mogelijk.

Het inschakelen van een kwaliteitsborger is niet bij de prijs inbegrepen.

Alle genoemde prijzen zijn incl. 21% BTW